



社協はしま

発行所/社会福祉法人 羽島市社会福祉協議会

〒501-6255 羽島市福寿町浅平3丁目25番地（福祉ふれあい会館内）
TEL 058-391-0631 FAX 058-391-0632

「マスクの下から あふれる笑顔」

No.
218
2020.9.1
隔月発行

- 紹介 P2・3 ・知らんぷりしないで、関わろう！
- 紹介 P4 ・福祉協カ校活動紹介
地域と共にある学校をめざして 中島中学校
- 紹介 P5 ・新しいつながりの形にチャレンジ！
- 案内 P6 ・地域包括支援センター
(高齢者総合相談センター)
- 案内 P7 ・児童センターだより
- 募集 P10 ・ふれあいインフォメーション

キャンペーン

知らんぷりしないで、関わろう！

他人への干渉を必要以上に避ける人や、他人のことに無関心な人が増えており、これらのことが地域住民の抱える問題を潜在化させたり、深刻化させたりする原因のひとつになっています。

そこで、問題を抱えた世帯があっても見て見ぬふりをせず、積極的に関わりをもっていくといった意識を醸成していくために、羽島市社会福祉協議会では、キャンペーン「知らんぷりしないで、関わろう！」を実施しています。このキャンペーンの一環として、地域住民の「見て見ぬふりができない」という気持ちから、何らかの支援等につながった事例の一部を紹介します。

近所の高齢者宅のことです。

様子を伺うため訪ねたところ、「古いエアコンは何か悪いガスを使っていて、今年から使えなくなるらしいから、買い替えることにしたの」とお話されました。

詳しく話を聞いてみると、「家電メーカーの代理店を名乗る人が家に来て、エアコンを見るや否やすぐに取り替える必要があると言われた」とのことでした。どうやら、取り替え工事に今日来ることになっているそうです。

エアコンは新しそうですし、そもそもそんな話を聞いたことがなかったので不審に思い、民生委員さんに相談しました。



地域住民



民生委員

私がお自宅を訪問しお話を伺うと、エアコンの取り替え工事の途中でした。

県民生活相談センターに相談したところ、既存のエアコンはそのまま使用できるため、買い替えは不要であることがわかりました。本人にその事を伝えたとところ、「必要でないなら買い替えたくない」と言われました。

県民生活相談センターに相談したところ、契約後であってもクーリング・オフできることが分かったため、業者と話し合い、工事を取りやめることにしました。

エアコンだけでなく、使用していないタブレット端末などを購入させられていることもわかり、今後も消費者被害にあうのではないかと心配になったので、私が定期的に訪問し様子を伺うことにしました。

9月は
キャンペーン
月間です！





地域住民

近所の高齢者宅のことです。
 毎日同じような時間に散歩をしており、顔を見るとお互いに挨拶を交わしていました。
 しかし、ここ数日は姿を見かけずにいたため、少し気になり、お宅を訪問しました。すると、ポストに新聞が溜まっていたり、日中なのに電気が点いてたりしていました。
 普段とは違う様子に違和感を感じたので心配になり、地域包括支援センターに連絡しました。

地域包括支援センターの職員が自宅を訪問しましたが、応答がありませんでした。

近隣の方を通じて離れた場所に住む息子さんと連絡が取れ、お宅に入る許可を得られたため、警察官が入ったところ、部屋で倒れている姿を発見しました。

救急搬送され一命を取りとめました。お話を聞くと、最近はお身の回りのことが自分では難しくなってきたと言われました。そのため、本人の希望によりホームヘルプサービスを利用することになりました。



社協職員

積極的に関わりを持ちましょう！

今回紹介した事例は、本人が特定できないよう実際にあった事例を脚色していますが、いずれの事例も地域の皆さんが積極的に関わったことで適切な支援に結びつけることができました。

このように、地域住民の抱える問題を潜在化させたり、深刻化させたりしないためには、皆さんが「知らんぷり」や「見て見ぬふり」をせず関わっていくことが大切です。

気づいたら
見て見ぬふりせず
声かけよう！

「気になるな」と思ったら、下記までご相談ください

生活全般 に関すること	羽島市社会福祉協議会	058-391-0631
高齢者 に関すること	羽島市地域包括支援センター	058-394-2521
	羽島市役所高齢福祉課	058-392-1111 内線2552
障がい(児)者 に関すること	羽島市役所福祉課	058-392-1111 内線2512
児童 に関すること	羽島市役所子育て・健幸課	058-392-1111 内線2524

※受付時間は、いずれも8時30分～17時15分(土日祝日、年末年始を除く)です。



地域と共にある学校をめざして

羽島市立中島中学校



ボランティア活動が盛んな中島中学校

中島中学校では、例年、生徒会を中心に日常的にボランティア活動が行われています。

まず、毎朝生徒玄関で行われているあいさつハイタッチ活動があります。朝登校した生徒から鞆を片付け、生徒玄関で仲間を迎え挨拶とハイタッチで迎えるという活動です。他にも、毎週水曜日にペットボトルキャップやアルミ缶、紙パックの回収を行っています。前日放送で生徒会が全校に呼びかけて、水曜日の朝、登校時に生徒玄関で生徒会執行部の生徒たちが回収しています。対外的なものでは、年に2回、夏休みと冬休みを利用して地域の福祉施設

や保育園を訪問し、清掃活動や利用者さんとの交流等を行っています。

それ以外にも、地域から依頼される活動にも参加しています。校区である三町（堀津町、上中町、下中町）で行われる文化祭や運動会などのボランティアスタッフとして参加し、地域を支える一員として活躍しています。



▲福祉施設を清掃（※昨年の様子）

地域と共にある学校を目指して

平成30年度からは中島中学校の生徒会は、「地域と共にある学校」をめざし、挨拶の輪を校外にも広げようと、コミュニティ・スクールの事業として始められた「あいさつストリート活動」を生徒会活動に取り入れ活動を始めました。

はじめは、生徒会執行部と学校運営協議会の方、教師の参加で行っていましたが、生徒会長の呼びかけで、多いときには50人近い生徒が参加するほどでした。活動を続けることで地域の方の反応も変化が見られ、最近では、車の中から挨拶してくださる方の姿も見られるようになってきたことから、地域の皆さんとのつ

ながりを感じられるようになってきました。



▲あいさつストリート活動の様子（※昨年の様子）

今居る場所で自分にできることを

今年度は、昨年度末からの新型コロナウイルス感染症拡大防止対策のため、殆どのボランティア活動を休止していますが、ペットボトルキャップやアルミ缶集めといった校内ボランティア活動は続けています。

そんな中で、生徒会長は、新型コロナウイルス感染症拡大防止の立場から、今自分

たちにできることはないかを考え、全校に、手作りマスクのボランティアを呼びかけました。学校再開後ということもありましたが、多くの生徒が賛同し実際にマスクを作り、先日毎年お世話になっている地元の福祉施設へお渡しすることができました。

実を結び始めたボランティアの心

中島中学校では、これまでのボランティア活動が様々のところで実を結んでいます。その一つにボランティア・スピリット・アワードでの受賞がありました。また、毎年ボランティア活動でお世話になっている福祉施設の利用者の方から、御礼として生徒の机、椅子の脚カバーを作っていたきました。

これからもボランティア活動に力を入れ、生徒たちの誇りや地域とのつながりを築いていきたいと考えています。

新しいつながりの形にチャレンジ！

新型コロナウイルス感染症が再び拡大しています。まだまだ外出を控えたり、行事の開催を自粛または休止されたりして、顔を合わせておしゃべりをするのが少なくなっています。

そんな中でも、つながりが切れることなく、お互いを気にかけて合うことが注目されており、実践している方が増えています。新しいつながりの形づくりにチャレンジしてみませんか？

① ボランティア活動をしている花子さん

お元気ですか？



生活支援コーディネーター



ボランティア活動をしている花子さん

何とか元気よ。
あなたの元気な声が聞けてうれしいわ。

なかなか外出もできないから、ストレスが溜まっちゃって。

②

LINE?
ZOOM?



そうですか…。

パソコンやスマートフォン、タブレットがあれば、LINEのビデオ通話機能やZOOM（ズーム）を使って、お友だちの顔を見ながらおしゃべりできますよ。



オンラインでつながろう

③



私は、家族などと時々、LINEのビデオ通話機能を使っておしゃべりをします。画面にある「ビデオ通話」を押すだけなので、簡単です。

ZOOMは、初めて使った時は、操作に戸惑いましたが、使ってみると「意外に便利」だと感じました。

④

元気？



インターネットで使い方を調べることもできます。

「LINE ビデオ通話 使い方」「ZOOM 使い方」で検索してみてください。

教えて！

ボランティアのコト

ボランティアクイズにチャレンジ！ ～あなたはどこまで知ってる？～

問題：ボランティア活動保険で補償対象となるのはどれ？

- ① 町内会の輪番制の清掃活動中、ケガをした
- ② 時給が発生する清掃活動中、ケガをした
- ③ 町内会有志による清掃活動中、ケガをした

自分の活動が対象となっているか確認しよう！



答えは？

ボランティア活動保険とは、ボランティア活動中に偶然ケガをした場合や、他人にケガを負わせたり、他人の物を壊したことで損害賠償責任を負わされた場合に適用される保険です。

なお、対象となるボランティア活動は、日本国内における「自発的な意思により他人や社会に貢献する無償のボランティア活動」に限ります。よって**正解は、③**となります。

ボランティアは、単なるお手伝いではありません。
「ボランティアが必要な理由」を十分理解し、
目的を持って活動しましょう。

ボランティアに関するご質問・ご相談等は、

羽島市福祉ボランティアセンター（☎391-0631）まで

（羽島市社会福祉協議会内） お気軽にお問い合わせください



高齢者の介護に関するお役立ち情報



地域住民

市民の方より、こんな相談がありました。

膝の調子が悪いので、外出する際に歩行器があれば便利だと思って買おうと思っていたら、介護保険でレンタル出来る事を聞きました。購入とレンタルの違いを教えてください。

福祉用具を購入またはレンタルをする判断の目安を示させていただきますので、どちらを選択するほうが良いのか、一緒に考えましょう。



地域包括
支援センター

福祉用具を購入する場合

★メリット

購入すれば完全にご自分の所有物となるので、余計な気を遣わずに使用し続ける事ができます。オプション品などのオーダーメイド、新品にするか中古品にするかなど、買う側が自由に選択できるのも購入のメリットです。また、長期間ずっと同じ商品を使用する事が見込まれる場合、レンタル料金で支払う総額より安く済む場合もあります。

●デメリット

身体状態に変化があっても、既に購入してしまっているため商品は交換できません。また、高額な介護用品ほど初期費用が高くなり、メンテナンスも自分で手配することが必要です。不要になった場合の処分についてはご自身で行って頂く必要があります。

福祉用具をレンタルする場合

★メリット

本人の身体状況や環境の変化に応じて用具を臨機応変に使うことができます。必要な物を必要な期間だけ利用でき、利用し終えた後に置き場所に困るということもありません。使用中も事業者側が定期的に伺い、問題なく使えているかどうかを確認してくれます。

●デメリット

自分の所有物として扱えないので、汚したり傷つけたりしないように普段から気を付けて使わなければいけません。レンタル商品は消毒・点検をしての再使用の商品となります。また、レンタルが終了するまで毎月一定料金がかかります。

地域包括支援センターでは、高齢者のみなさんの介護、健康や福祉、医療に関するご相談を受け付けています。
お気軽にお電話ください!!



羽島市地域包括支援センター
(高齢者総合相談センター)

☎394-2521

羽島市福祉ふれあい会館 1階



児童センター だより

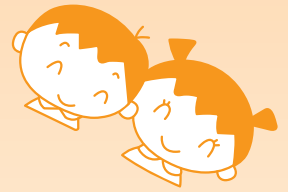

2020後期募集

「チビっ子夢広場」

10月～3月 (全5回)

【実施時間】 毎回 10:30～11:30
 【場 所】 児童センター アリーナ
 【対 象】 乳幼児と保護者
 【定 員】 各クラス10組
 【参加費】 1,000円 (5回分)
 【申込期間】 9月8日 (火)～19日 (土)

0・1歳クラス	2・3歳クラス	内 容
10月20日(火)	10月23日(金)	ハロウィーン
11月19日(木)	11月20日(金)	リトミックで遊ぼう
12月24日(木)	12月25日(金)	クリスマス
1月21日(木)	1月22日(金)	むかしあそび
3月25日(木)	3月26日(金)	手形・足形アート

「小学生土曜クラブ」

10月～3月 (全6回)

【場 所】 羽島市福祉ふれあい会館2階など
 【対 象】 小学生
 【申込期間】 9月8日 (火)～18日 (金)
 ※なお日時・内容が変更になることが
 あります。

クラブ名	日 時	定員	参加費
キッズイングリッシュクラブ 外国人講師と英語ふれあいあそび	第4土曜日 14:00～15:00	30名	1,500円

後期募集の
お申し込み
について

- ・開館時間内に、各専用申込用紙に記入して児童センターの申込箱に入れてください。
- ・定員以上の申し込みがあった場合は、公開抽選を行います。

はっぴーサロンコーナー

「9月・10月の行事予定」

☆健康チェック (身長体重測定)
 9月3日 (木)、10月1日 (木) 10:30～11:30
 ☆みんな De くらふと
 9月11日 (金)、10月2日 (金)・9日 (金)
 10:30～11:30
 ☆おもちゃ病院 (おもちゃの修理をしています)
 9月16日 (水)、10月21日 (水) 10:00～12:00

☆和！いいね～お月見飾り作り～
 9月18日 (金)・23日 (水) 10:30～11:30
 ～お祭りクラフト～
 10月15日 (木)・16日 (金) 10:30～11:30
 ☆読みきかせ講座 かりんとうさんとあそびまSHOW
 9月24日 (木)、10月22日 (木) 10:30～11:30
 ☆お誕生日手形作り (8・9月生まれ)
 9月30日 (水) 10:30～11:30

※将来、子育て支援活動に携わりたい方も見学 (体験) していただけます。お気軽にお問い合わせください。

はしま子育て支援チームの活動

「子育て講座」

【日時】 9月23日 (水)・10月28日 (水)
 10:30～11:30

【場所】 羽島市福祉ふれあい会館 2階

【講師】 三神廣子先生

お問合せ: ☎090-3447-8082 (馬場)

お気軽にご参加ください。

※9、10月の「ほっとブレイクデー」は
 お休みします。

※新型コロナウイルス感染症防止につき、
 掲載行事を延期または中止する場合がありますので、
 ご了承ください。

お申し込み・お問い合わせは

羽島市児童センター (羽島市福祉ふれあい会館4階)

☎ 391-1226 FAX 391-1622

e-mail : jidokan@hashima-shakyo.or.jp

インターネットURL <http://hashima-shakyo.or.jp/jidokan/>

休館日：毎週月曜日、第1・3日曜日、祝日

社協会費へのご協力

ありがとうございました

◇法人・事業所・団体会費
 ㈱渡辺メディカル、(有)はか
 まや組、ドルド製菓(有)、㈱
 プロスパー、㈱岩田建築工
 務店、あいそら羽島、㈱二
 ホンサンミ、大金建設㈱、
 岩田農産、羽島商事㈱、小
 熊保育園、福寿工業㈱、西
 垣ポンプ製造㈱、㈱岩田鉄
 筋工業、天王浅野建築(有)、
 ㈱川瀬組、大橋ニツト㈱、
 丸勝南谷建設㈱、近藤運送
 (有)、㈱ヨコチュー、南谷工
 業㈱、寿光苑、㈱羽島企画
 イワタニ東海㈱、(有)西沢機
 械設備、まさきこども園、
 大洋電工㈱、大洋電機㈱、
 (有)雷屋、㈱トーカイ、(有)ソー
 イング平島、㈱北川工務店、
 今井田モーターズ、カワボ
 ウテキスチャード㈱、須賀
 鉄工㈱、日比野自動車商会、
 M.T.企画、三星ケミカル㈱、
 江川精工㈱、(有)アマミ工業
 (有)川出大谷石、橋本淳総合
 建築(有)、㈱ハシマシート工
 業、㈱住建、㈱大垣共立銀
 行正木出張所、塗壁製菓
 (有)、㈱井村組、㈱栄光、ぎ
 ふ農業協同組合、㈱岩田鉄
 工所、日光精器㈱岐阜工場、
 ひかり泉こども園、㈱森電

気商会、(有)濃尾、(有)山田商
 店、㈱江崎工務店、(有)山田
 建設、(有)栗山建築、(有)光塗
 装、(特非)介護まめ家、(特
 非)ウエルネットぎふ、(有)鳥
 芳、羽島商工会議所、岩田
 健毛織㈱、大同印刷㈱、(有)
 大垣共立銀行羽島支店、(有)
 みのり商事、岐阜商工信用
 組合羽島支店、竹鼻保育園、
 (有)小見山興産、(有)アイ・ブ
 リッジ羽島、㈱カミノ、竹
 鼻ドライ資、ニチアスシー
 ルテック㈱、㈱ニシマツ製
 作所、(有)小川商店、㈱マル
 モト花村材木店、昭和建設
 ㈱、(有)山本商店、大島商事
 ㈱、(有)稲垣商店、(有)武藤石
 材店、たけはな歯科、㈱羽
 島タイヤセンター、㈱野村
 住設、尾西信用金庫羽島支
 店、(有)ハツリアサノ組、(有)
 片岡組、(有)吉川家、(有)奥田
 金物店、(有)水甚、大信自動
 車㈱、トヨタカローラ岐阜
 ㈱羽島営業所、㈱パール・
 ステイック、其田電気工事、
 (有)北尾倉庫、(有)ジオール、
 オオハシモーターズ、(有)浅
 野組、サンネットワーク岐
 阜㈱、岐阜紡織㈱、愛福販
 売店、(有)トップスアイ、(有)

エスライン羽島、(有)山田組、
 ㈱中部自動車工業、(有)丸一
 製作所、(有)三立精工、(有)ワ
 タベ工務店、(有)近藤瓦工事
 店、(有)日本バイオリサーチ
 センター、(有)田中建設、丸
 栄コンクリート工業㈱、(有)
 プロパンの藤小、後藤惣
 ニツト㈱、(有)服部組、(有)関
 谷シヤツ、福寿保育園、(有)
 大一テクノ、羽島自動車工
 業㈱、(有)シバタ、岐阜信用
 金庫羽島支店、(有)丸英、(有)
 あさせ、(公社)羽島市シル
 バー人材センター、(一社)羽
 島歯科医師会、(有)横山不動
 産、(有)音羽、(有)富田製麩所、
 羽島動物病院、(有)デイスプ
 レイ日工、不二精工㈱、(有)
 高木土木、(有)田中工務店、
 ㈱電子技法中央会、長谷虎
 紡績㈱、長谷虎興業㈱、(有)
 ハイボーン、(有)長谷虎リネ
 ンサービス、リビング三浦、
 ㈱奥田工業、(有)入山鉄工所、
 熊沢モーターズ、渡辺鉄工
 所、ニチイケアセンター羽
 島、トーカイフーズ㈱、(有)
 渡辺建設、江吉良保育園、
 浅野印刷㈱、(有)羽島ダンゴ、
 ㈱タナカサイン、太田鉄筋
 (有)、バロー羽島インストア
 テナント共栄会、(一社)羽
 島市医師会、黄金堂、(有)な
 まずや羽島分店、大垣西濃
 信用金庫羽島中央支店、(有)

文溪堂、八州製作㈱、羽島
 高速鉄道高架㈱、(有)高陽社、
 (有)エヌユーケー、(有)保安企
 画、日東工業㈱、幸栄テク
 ノ㈱、三協実業㈱、(有)太田
 工業所、(有)丸広建設、(有)太
 田板金、三恵工業㈱、中日
 本住宅サービス㈱、トバナ
 産業㈱羽島営業所、(有)荒川
 急送、(有)大喜精工、(有)濃尾
 興業、(有)バンニツト、堀津
 保育園、信輪会ことほぎ苑、
 ナーシングホーム喫茶去
 ほつつ、(有)西垣商店、(有)リ
 コーショップ、(有)森製作所、
 中日本ハイウェイ・メンテ
 ナンス名古屋㈱、(有)カスガ
 イ、(有)正海金型、(有)ウカイ
 設計、(有)シバタモーターズ、
 長栄堂、キングラン中部㈱、
 東松自動車㈱、(有)マルセン
 ニツト工業、日興製菓㈱、
 ㈱小川モーターズ、タカギ
 建築、(有)ワオン、(有)森製材
 所、堀接骨院、(有)岩田工業、
 中島保育園、ジョイフル羽
 島、(有)アサノクリーン、万
 灯会羽島学園、伝心会やす
 らぎ苑、吉川家具(有)、(有)吉
 川組、くわばらこども園、
 羽島顆粒工業㈱、光輝苑、
 美輝苑、万灯会双樹園、デ
 イサービス喫茶去くわばら、
 専光寺、(一財)国際クラブ、
 信和㈱、(有)T.B.C.、
 ㈱ナイスワーク、(有)アーネ

スト、誓養寺、西方寺、大
 恵寺、興源寺、願教寺、正
 寿寺、一乗寺、恩立寺、永
 明寺、了応寺、法円寺、明
 超寺、延命寺、開白寺、法
 啓寺、慶善寺、光泉寺、極
 了寺、空満寺、因覚寺、円
 養寺、栄龍寺、法泉寺、本
 覚寺、光照寺、正法寺、浄
 栄寺、聞得寺、西岸寺、専
 福寺、円覚寺、圓隆寺、大
 仏寺、竹鼻別院、真修寺、
 少林寺、法源寺、伝法寺、
 仏願寺、極法寺、法蔵寺、
 永照寺、安樂寺、大乘寺、
 生蓮寺、清江寺、照西寺、
 福安寺、伝徳寺、伝流寺、
 円道寺、秀悦寺、薬師寺、
 願信寺、誓安寺、正源寺、
 是性寺、光清寺、蓮行寺、
 徳仁寺、光福寺、願照寺、
 正専寺、円応寺、興雲寺、
 金宝寺、善敬寺、珉徳寺、
 正明寺、東光寺、真福寺、
 法輪寺、南春寺、羽島市障
 害児を守る会、羽島市手を
 つなぐ親の会、美話の会、
 羽島市地域活動支援セン
 ターのぞみ舎親の会
 (順不同・敬称略、7月31日 現在)
 ※8月1日以降にご協力は
 いただいた会費については、
 次号以降に掲載します。
 ※一般会費、特別会費の掲
 載は割愛させていただきます。
 ます。

受付期間
9月30日まで

収入が減少し 生活に困窮する方へ

新型コロナウイルス感染症の影響で収入が減少し生活費が必要な方に対し、生活福祉資金の貸付を実施しています。

主に休業された方向け（緊急小口資金）

緊急かつ一時的に生計の維持が困難となった場合に、少額の費用の貸付を行います。

◆ 対象者

新型コロナウイルスの影響を受け、休業等により減収し、緊急かつ一時的な生計維持のための貸付を必要としている世帯

◆ 貸付上限額

20万円以内

◆ 据置期間

1年以内

◆ 償還期限

2年以内

◆ 貸付利子・保証人

無利子・不要

◆ お申し込み先

下記のいずれか

- 羽島市社会福祉協議会
- 東海ろうきん ※郵送のみ
- 羽島郵便局 ※窓口への持参のみ

※下記に該当する方は東海ろうきんや羽島郵便局での対応ができないため、羽島市社会福祉協議会へお申し込みください。

- ①失業された方で、総合支援資金の利用を検討されている方
- ②未成年の方
- ③現在お住まいの住所と住民票の住所が異なる方
- ④貸付と合わせて生活上の相談を希望される方

主に失業された方向け（総合支援資金）

生活再建までの間に必要な生活費用の貸付を行います。

◆ 対象者

新型コロナウイルスの影響を受け、減収や失業等により生活に困窮し、日常生活の維持が困難となっている世帯

◆ 貸付上限額

- 月20万円以内（2人以上の世帯）
 - 月15万円以内（単身世帯）
- 貸付期間：原則3カ月以内

◆ 据置期間

1年以内

◆ 償還期限

10年以内

◆ 貸付利子・保証人

無利子・不要

◆ お申し込み先

羽島市社会福祉協議会



9月からスタート!

おたっしや教室 開催します!



- 【内 容】 音楽健康指導士による音楽健康教室
- 【会 場】 羽島市福祉ふれあい会館 2階 (市民会館 西隣)
地域ふれあいスペース
- 【時 間】 13:30~15:00
- 【参加者】 65歳以上の市内在住の人
- 【定 員】 20名 ※事前申込制 (先着順)
- 【参加費】 無料
- 【申込方法】 参加の前日までに右記へ電話または直接お越しになりお申し込みください。

第1・第3
水曜日だよ



日 程	テ ー マ
9月2日・16日	筋力アップでロコモ予防
10月7日・21日	音楽に合わせて体も頭もリフレッシュ!
11月4日・18日	スカーフふりふり♪頭と体の機能アップ!
12月2日・16日	間違えたって大丈夫♪リズムに合わせて頭スッキリ!
令和3年1月6日・20日	音楽に合わせて体や頭のウキウキ体操♪

お問い合わせ・
お申し込み先

羽島市地域包括支援センター
☎394-2521
8:30~17:15
(土日祝日除く)

※コロナウイルス感染症の拡大防止のためのお願いを、お申し込みの際にお伝えします。

募 集

年末年始事業
配分希望団体

年末年始に行われる地域福祉事業・生活支援活動に対し、事業費の一部を助成します。

対 象 市内の福祉団体等
助成額 5万円(上限)
申込方法 申請書を本会事務局まで提出

申込締切 9月30日(水)
詳細は、本会事務局(☎391-0631)までお問い合わせください。

ありがとう!
あったかハート

8月7日(金)、「コカ・コーラボトラーズジャパン株式会社」様より、新型コロナウイルスの影響を受けた方々を支援する取り組みのために緑茶飲料を寄付いただきました。

いただいた緑茶飲料は、ふれあいサロン活動等の自粛により、参加者の方々が



- 羽島市福祉ふれあい会館 案内
- 4F 羽島市児童センター
 - 3F 羽島市発達支援センター
発達教室もも・相談室もも
 - 2F 地域福祉活動センター
 - 1F 羽島市社会福祉協議会事務局
羽島市福祉ボランティアセンター
ふれあい介護支援センター
羽島市地域包括支援センター

◆本会への寄付(敬称略)
匿名1件
(6月16日から8月15日まで)



孤立しないよう行う、訪問による見守り活動の際に活用させていただきます。



「社協はしま」は共同募金の配分金により作成しています。
本紙に掲載の写真の一部は「はしま写真会」により撮影されたものです。