



社協はしま

発行所/社会福祉法人 羽島市社会福祉協議会

〒501-6255 羽島市福寿町浅平3丁目25番地 (福祉ふれあい会館内)
TEL 058-391-0631 FAX 058-391-0632



No.
216
2020.5.1
隔月発行

- 報告 P2・3 ・令和2年度事業計画・予算
- 案内 P4 ・地域包括支援センター
(高齢者総合相談センター)
- 紹介 P5 ・羽島市で見つけたつながり・支え合い
- 案内 P6 ・発達支援センター
- 募集
情報 P8 ・ふれあいインフォメーション

社会福祉協議会事業計画・予算

基本理念

- 住民参加と協働による福祉のまちづくりの推進
- 人間性の尊重と自己実現のための環境整備
- 先駆的な取り組みへの挑戦

主な事業

地域福祉活動の推進並びに 要支援世帯等の福祉の向上

- キャンペーン「知らんぷりしないで、関わろう！」の実施
- 介護予防ボランティア養成講座の開催
- 介護予防ボランティアフォローアップ講座の開催
- ひとり暮らし高齢者等を地域住民で見守る活動の支援
- 生活福祉資金貸付事業への協力
- 支部社会福祉協議会や福祉団体等の活動支援
- 社会福祉委員研修会の実施
- 羽島市発達支援研修会の開催
- 就学援助等を受けている世帯の小中学生を対象とした学習支援
- 日常的に行われている自然発生的なつながり・支え合いを把握する取り組み
- 地区福祉懇談会の開催
- 第4期羽島市地域福祉活動計画の策定
- 社会福祉法人・福祉施設間の連携強化に向けた支援

福祉サービス等の適切な利用のための支援

- 福祉に関する総合的な相談の実施
- 羽島市地域包括支援センターの運営
- 要支援・要介護者へのケアマネジメントの実施
- 就学前児童の発達についての相談対応
- 介護相談員派遣事業の実施
- 判断能力が低下した人への福祉サービス利用支援

福祉教育の推進

- 学校における福祉教育の支援
- 大人と子どもが共に学べる講座の開催

ボランティア活動の推進

- ボランティア活動に関する相談・調整
- ボランティア活動保険等への加入促進
- 障がい者福祉施設と地域住民が交流する場の支援
- 災害ボランティアセンターの設置・運営訓練の開催

広報・啓発活動

- 「社協はしま」の発行
- ホームページの運営
- 社会福祉大会の開催
- 社協情報の発行

在宅福祉サービスの提供

- 車いすの貸出
- 福祉車両の貸出

通所施設の運営

- 羽島市発達支援センター
「発達教室もも」の運営
- 羽島市児童センターの運営



▲介護予防ボランティアの養成

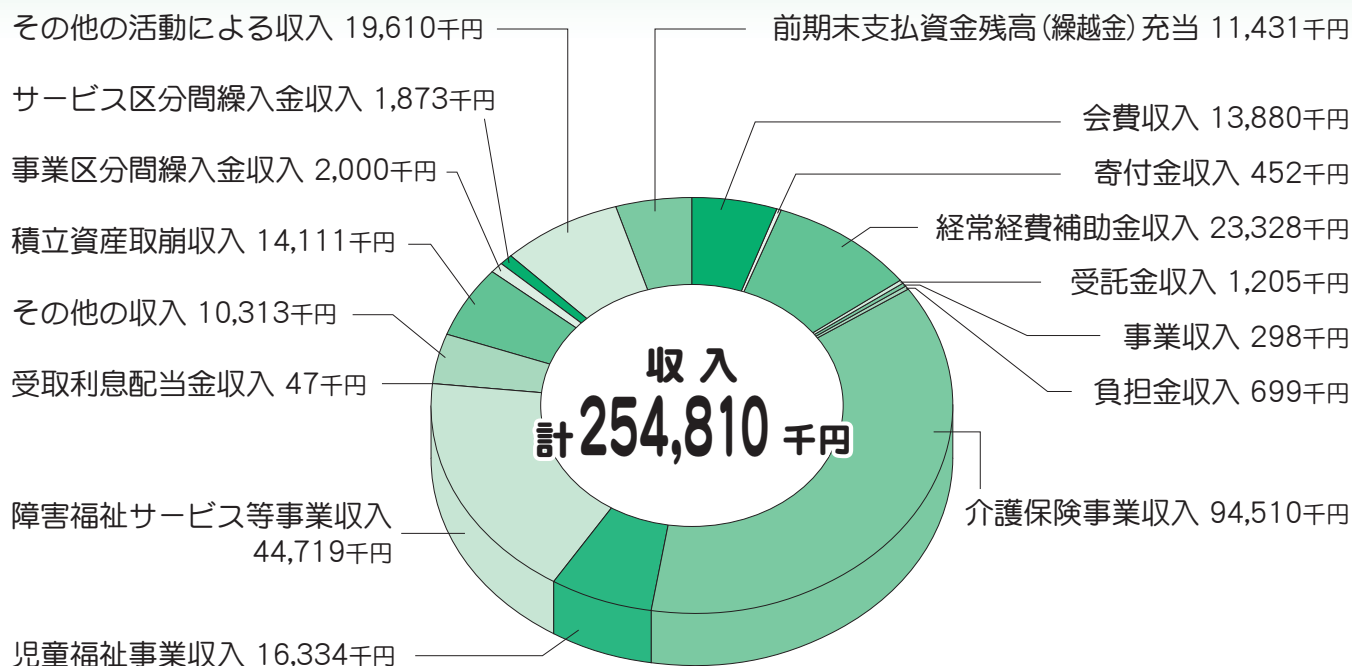

▲リトルシェフクラブ (児童センター)



▲社協福寿支部の取り組みの支援 (ペットボトル・ロケット作り)

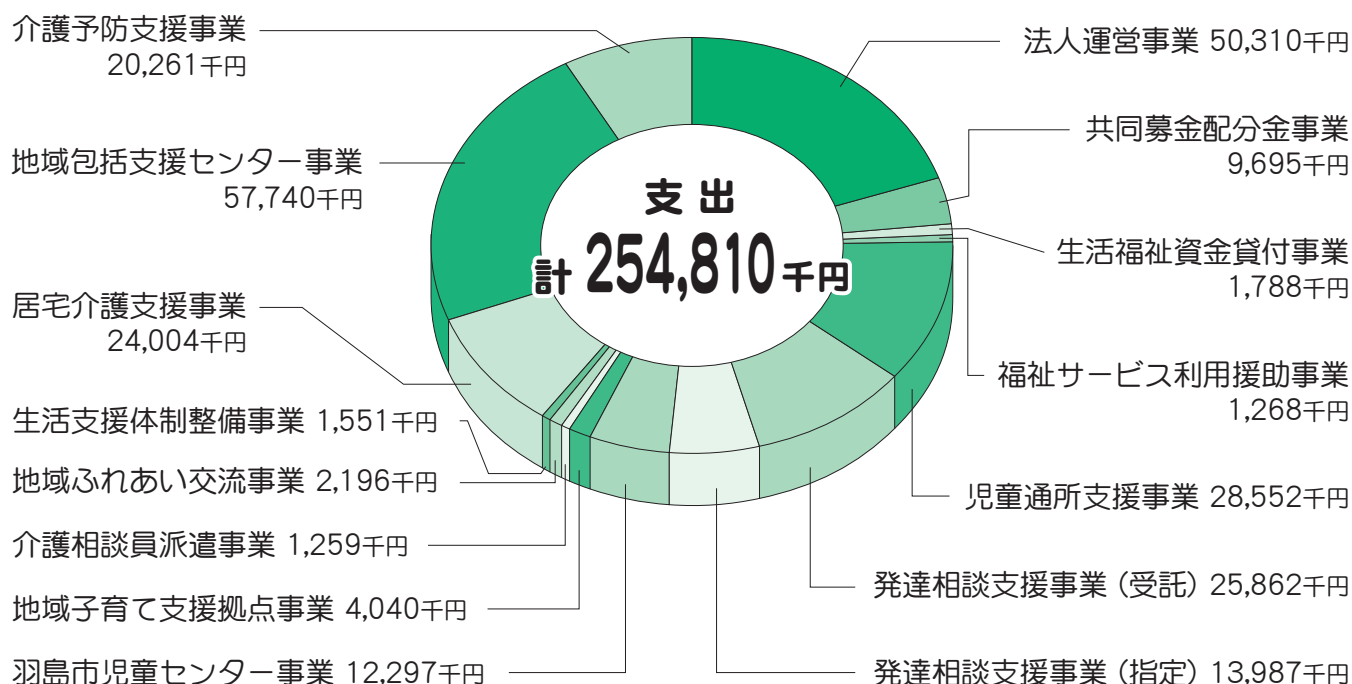



高齢者の介護に関するお役立ち情報

市民の方より、こんな相談がありました。



竹鼻三郎さん

最近、足の調子が悪くて病院に行く事が大変になってきました。
近所の方から介護タクシーが安くて便利に使えると聞いたのですが、例えば明日にでも使えるでしょうか？

分かりました。今後、必要時に介護タクシーを安心してご利用して頂ける様、説明させていただきます。



地域包括支援センター

介護タクシーとは

要介護状態の方や体が不自由な方が利用する為のタクシーの事です。また、車椅子に座ったまま、あるいはストレッチャーに横になったまま乗車できるよう改造されたタクシー（車両）のことを指すこともあります。

一般的に、介護関連の資格を持っている運転手が、利用者の乗降等の介助を行います。

介護保険制度における通院等乗降介助とは

- ・要介護1以上の認定を受けている人の、乗（降）車等の介助が対象。
- ・利用目的は、通院等に限りです。
- ・利用の手順
 - ①ケアマネジャーに相談。
 - ②介護サービス事業者として指定を受けているタクシー事業者等と契約。
 - ③ケアプランに基づいて利用。
（ケアプランに記載のないサービス・介助は原則として受けられません。）
- ・利用料 運賃（介護保険の適用外）＋介護保険自己負担額（乗降介助などを受ける事で発生する介護サービス費用）※事業者により割引等を行っているところもあります。

※「要介護認定を受けていると介護タクシーが安く利用できる」と思われている方がみえますが、必ずしも安く利用できるわけではありません。
また、契約などが必要な為、直ぐに利用することができません。

※要介護認定を受けていない方も通常のタクシーとして利用することができます（運賃の他に介助料などの費用が別途かかることがありますので、事前に確認するようにしましょう）。

地域包括支援センターでは、高齢者のみなさんの介護、健康や福祉、医療に関するご相談を受け付けています。
お気軽にお電話ください!!



羽島市地域包括支援センター
（高齢者総合相談センター）

☎394-2521

羽島市福祉ふれあい会館内

羽島市で見つけたつながり・支え合い

地域には、自然発生的な人と人とのつながりや支え合いが存在しています。羽島市社会福祉協議会では、これを「地域のお宝」と呼んでいます。

お宝は、住み慣れた地域で安心して暮らすためのコツを教えてください。また、お宝が持つ意味を考え、今のつながりを維持することの大切さを意識することで、地域の支え合いに位置づけることができます。

～足近町で発見！！

『足近生き生きラジオ体操クラブ』～

足近小学校のグラウンドでラジオ体操をやっていると教えていただき、取材に伺いました。

6時30分頃から人が集まり、みんなが集まった頃、体操が始まります。ラジオ体操第一・二を行い、解散です。雨の日と土日はお休みで、休みの連絡をする必要はなく、気軽に参加できます。

発起人の武山さんが「健康のために始めた」とお話しされるこの活動は、今月で5年目になります。



生活支援コーディネーター

天気も良く、桜の木の下で行う体操は、とても気持ちがよかったです。自身の健康づくりだけでなく、「まだ〇〇さん来ていないね」といった声が聞こえ、自然に気にかかけ合う関係があると感じました。また、「おしゃべりが楽しいから行く」とお話しされる方もいっしょり、帰る方向が同じ人同士、おしゃべりをしながら帰られる様子から、きっと情報交換の場にもなり、この時間が楽しいんだろうなと思いました。

教えて！

ボランティアのコト

ボランティアクイズにチャレンジ！ ～あなたはどこまで知ってる？～

問題：「ボランティア」の語源はなんでしょう？

- ① ラテン語で「自由意志」
- ② フランス語で「無償性」
- ③ イタリア語で「情熱的なもの」

ボランティアの性格を考えてみよう



答えは？

ボランティア（volunteer）の語源は、ラテン語の「^{ウオロ}volō」から来ていられると言われており、「自分から進んで～する」「喜んで～する」という意味があります。

つまり、「自発性」がそのもっとも中心となる性格ということですよ。

よって正解は、①の「自由意志」となります。

ボランティアは、単なるお手伝いではありません。「ボランティアが必要な理由」を十分理解し、目的を持って活動しましょう。

ボランティアに関するご質問・ご相談等は、

羽島市福祉ボランティアセンター（☎391-0631）まで

（羽島市社会福祉協議会内） お気軽にお問い合わせください

発達支援センター



発達支援センターには「発達教室もも」と「相談室もも」があります。お子さんが健やかに発達していくことを願い外来相談・発達指導・家族支援を行っています。

☆お誕生から小学校入学までの6年間は著しく成長・発達する時期です。だからこそ発達の心配や気になる行動をそのままにしないことが大切です。

☆お子さんが無理なく生き生きと発達できるよう、発達支援センターがお手伝いします。

お子さんの発達についての相談をお受けしています

ことばの心配

- ことばが遅い
- ことばが増えない
- 会話ができない
- あまり話さない
- 発音が不明瞭
- どもる 等



▲何でもご相談ください

気になる行動

- 落ち着きがない
- よく泣く
- やんちゃやかんしゃくが多い
- こだわりが強い
- あまり反応がない
- 集団生活になじめない 等

運動発達の心配

- なかなか歩かない
- よく転ぶ
- 手先が不器用 等

あそびの心配

- おもちゃであまり遊ばない
- 次々にあそびを変える
- 呼んでも振り向かない
- 同じことばかりを繰り返す
- 一人で遊ぶことが多い
- 相手をしにくい 等

相談日時 月曜日から金曜日 9時から15時まで

☆要予約 電話でご予約ください ☎(058) 392-6125

相談場所 羽島市福寿町浅平3丁目25番地
羽島市福祉ふれあい会館3階
羽島市発達支援センター

◎令和元年度の利用状況

- ・86人のお子さんに週1～2回の発達支援を行いました。
- ・のべ468件の発達や育児に関する相談を受けました。



児童センター だより

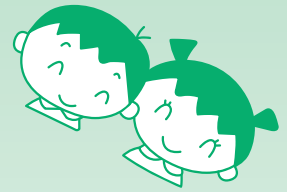

七夕会

- 【日時】 6月26日(金) 10:30~11:30
 【場所】 児童センター アリーナ
 【内容】 たなばたのお話・クラフト
 【対象】 乳幼児と保護者
 【定員】 50組
 【参加費】 無料
 【申込期間】 5月28日(木)
 ~ 6月10日(水)
 【申込方法】 開館時間内に、
 専用申込用紙に
 記入して児童センターの申込箱
 に入れてください。
 定員以上の申し込みがあった
 場合は、公開抽選を行います。



はっぴーサロンコーナー

「5月・6月の行事予定」

- ★健康チェック(身長体重測定)
5月7日(木)・6月4日(木) 10:30~11:30
- ★みんなDeくらふと
5月8日(金)・6月5日(金) 10:30~11:30
- ★2~5月生まれのお誕生会
5月15日(金) 10:30~11:30
- ★おもちゃ病院(おもちゃの修理をしてもらえます)
5月20日(水)・6月17日(水) 10:00~12:00
- ★読み聞かせ講座
かりんとうさんとあそびまSHOW
5月28日(木)・6月25日(木) 10:30~11:30
- ★子どもと歯のおはなし
6月3日(水) 10:30~11:30
- ★運動会
6月12日(金) 10:30~11:30

将来、子育て支援活動に携わり
たい方も見学(体験)してい
ただけます。お気軽にお問い合わせ
ください。



はしま子育て支援チームの活動

「ほっとブレイクデー」

【日時】 5月13日(水)・6月10日(水)
10:00~12:00

【場所】 児童センター 図書室

・コーヒーまたは紅茶とおやつので
150円です。

「子育て講座」

【日時】 6月24日(水) 10:30~11:30

【場所】 羽島市福祉ふれあい会館 2階

【講師】 三神廣子先生

※5月は、お休みさせていただきます。

お問合せ: ☎090-3447-8082(馬場)
お気軽にご参加ください。

移動児童館

○正木コミュニティセンター(和室)

5月14日(木) 10:00~15:00

○小熊コミュニティセンター(和室)

6月9日(火) 10:00~15:00

※乳幼児が対象です。

お近くの方は、ぜひお越し
ください。
自由に遊ぶことができます。



お申し込み・お問い合わせは

羽島市児童センター(羽島市福祉ふれあい会館4階)

☎ 391-1226 FAX 391-1622

e-mail: jidokan@hashima-shakyo.or.jp

インターネットURL <http://hashima-shakyo.or.jp/jidokan/>

休館日: 毎週月曜日、第1・3日曜日、祝日

令和2年度 おたっしや教室

～各会場2回ずつ開催～



- 【内 容】 1回目 羽島市地域包括支援センター職員による介護予防体操
2回目 音楽健康指導士による音楽健康教室
- 【会 場】 各コミュニティセンター
※お住まいの地区にかかわらず、どこの会場でも参加できます。
- 【対象者】 65歳以上の市内在住の人
- 【参加費】 無料
- 【持ち物】 飲み物、動きやすい服装、汗ふき用タオル、上履き
- 【時 間】 すべての会場 13：30～15：00



会場	足 近	小 熊	正 木	竹 鼻	竹鼻南	江吉良	福 寿	堀 津	上 中	はしま (下中)	桑 原
1 回 目	5月 25日(月)	8月 5日(水)	6月 8日(月)	11月 30日(月)	7月 31日(金)	9月 16日(水)	5月 27日(水)	12月 18日(金)	10月 12日(月)	9月 24日(木)	1月 12日(火)
2 回 目	6月 22日(月)	9月 2日(水)	7月 13日(月)	12月 22日(火)	8月 28日(金)	10月 21日(水)	6月 17日(水)	1月 22日(金)	11月 9日(月)	10月 22日(木)	2月 9日(火)

※開催日時は会場等の都合により変更になる場合があります。

車いすをお貸しします
市内在住の方で、身体上又は精神上的の障がいがあるために、日常生活を営むのに支障がある方を対象に、車いすをお貸しします。
※病院、福祉施設等へ入院入所している方は対象となりません。

【貸出期間】
月1回・1週間以内（7泊8日）。ただし、公的な



新型コロナウイルスを防ぐには

手洗い励行

外出先から戻ったら、しっかり手洗いを



マスク着用

人混みやバス、電車内ではマスク着用を



免疫力増進

適切な睡眠、食事、運動で免疫力増進を



お知らせ
5月12日(火)からの開催を予定していましたが「介護予防ボランティア養成講座」は、新型コロナウイルス感染症の拡大防止のため、開催を延期することとしました。
開催の目処がつかまりましたら追ってご案内いたします。また、本誌に掲載の各行事につきましても延期または中止する場合がありますので、ご了承ください。

制度により給付等が見込まれる場合は、その支給日までに、貸出方法などの詳細は、本会事務局（☎39110631）までお問い合わせください。

