

# 社協はしま

発行/社会福祉法人 羽島市社会福祉協議会 〒501-6255 羽島市福寿町浅平3丁目25番地（福祉ふれあい会館内） TEL058-391-0631



No.  
**249**  
2025.11.1  
隔月発行

- 紹介 P2 ・ 第47回 羽島市社会福祉大会
- 紹介 P3 ・ 羽島市で見つけた地域のお宝
- 紹介 P4 ・ 福祉協力校活動紹介(桑原学園)
- 紹介 P5 ・ 身近なところで消費者トラブル  
(地域包括支援センター)
- 案内 P6 ・ 発達支援センター
- 案内 P7 ・ 児童センターだより
- 情報 P8 ・ ふれあいインフォメーション



表紙：第47回羽島市社会福祉大会 福祉講演  
※関連記事は2ページ



# 第47回 羽島市社会福祉大会

地域住民や福祉関係者が、それぞれの視点から地域福祉活動との関わり方について考える契機とすることを目的に、10月4日(土)、不二羽島文化センターで羽島市社会福祉大会を開催し、約140名の住民等が来場されました。



式典では、地域福祉の推進に長年ご尽力いただいた27名に表彰状、32名と2団体に感謝状を贈呈し、その功労を讃えました。

式典後の福祉講演では、講師に落語家の桂福点さんをお招きし、「出会いには心のハーモニー ～障がい者理解のために～」をテーマに講演いただきました（表紙写真）。

福点さんは、中学生の頃に視力を失いましたが、ボランティア活動を通し音楽や笑いが人の心に生きる力を与えることを知り、桂福団治師匠に弟子入りして落語を始めました。講演では、落語でご自身の経験や、障がいのあるなしに関わらず、いろんな人とつながることで壁のない社会が創れるなどと話されました。また、オペラ調の歌声や縦笛演奏を披露されたり、来場者と一緒に歌ったり動いたりして音楽のもたらす楽しさなどを教えていただきました。会場には、来場された皆さんのたくさんの笑い声が響きわたりました。

## セルフ製品の販売



障がい者就労支援事業所など5事業所が出展し、障がいがある方が作られた焼き菓子等の食品や日用品、工芸品等（セルフ製品）を販売しました。



## 羽島市で見つけた 地域のお宝

地域には、自然発生的な人と人とのつながりや支え合いが存在しています。羽島市社会福祉協議会では、これを「**地域のお宝**」と呼んでいます。このお宝が持つ意味を考え、今のつながりを維持することの大切さを意識することで、地域の支え合いに位置づけることができます。

### 「長間南・長間東福祉会」で地域のお宝探し！！

福祉会のメンバーである自治委員や民生委員、社会福祉委員などの皆さんが、それぞれ日頃何気なく行っていることを共有したことで、たくさんの「地域のお宝」を見つけることができました。そして、そのお宝に秘められた意外な効果にも気づくことができました。



▲「いろんな効果があるんだね」

定期的に  
〇〇さんと  
モーニング

【意外な効果】

ふれあいサロンのような  
閉じこもりの予防になっている

一人だと家にいるだけだからね。誰かと外でおしゃべりすることって楽しい。これって「ふれあいサロン」と似ているね。



子どもの  
登校の見守り

【意外な効果】  
自分も  
見守られている



犬の散歩  
仲間

【意外な効果】

〇〇委員でないのに、  
見守り活動になっている

散歩コースが同じで、毎週土・日に顔を合わせる人がいるんだよ。会わない時は「どうしたかな？」と考えるんだけど、無意識のうちに、気にかける関係にもなっているってことだね。



登校以外で会った時も、子どもから声をかけてくれるんだ。自分も見守られているってことなんだね。



## 共同募金まちがいさがし

間違いは10個あります



※答えは8ページにあります

# 思いやりの心が育つ教育活動

羽島市立桑原学園



本校は、学校の教育目標「自学・共生・鍛錬」の具現に向けて、児童生徒とともに、教職員が一丸となり、日々の教育活動に励んでいます。その中で、福祉に関わる取り組みを紹介します。

## 花活動を通して、自然や仲間に対する思いやりの心の醸成

本校は、桑の実グループ（全校縦割り活動）で花を育てることを通して、自然を大切にすることや仲間と協力する心を育む「花活動」を行っています。これは本校伝統の5本柱の一つになっています。

4月下旬、サルビア、マリーゴールドなどの種を育苗ポットに植えました。割り箸を使うなど、とても細かい作業でしたが、仲間と協力して作業を進めました。

6月中旬、育苗ポットに植えた苗の成長に合わせて、鉢上げをし



▲桑の実グループで協力した種まき

ました。6～9年生は、下級生に優しく丁寧に教えることができました。どの子ども時間いっぱい丁寧に作業を進めました。

7月下旬、鉢上げした苗を花壇に定植する作業を行いました。花壇のデザインは事前に子どもたちが考えたものをもとにしました。健康園芸委員会はメイン花壇、桑の実グループはそれぞれの花壇で作業を進めました。余剰の苗は、

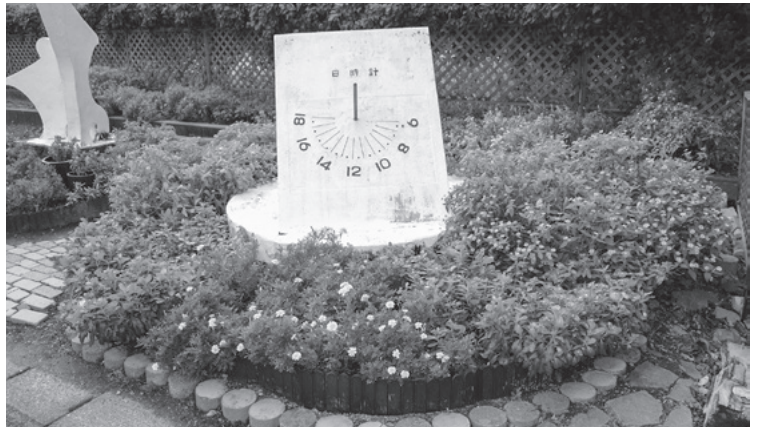

▲咲き誇るメイン花壇の様子

児童生徒の家庭や公共施設等に提供して、美しい環境づくりに役立っています。

## 福祉体験活動から学び、相手を思う心を養う

4年生が総合的な学習の時間に、羽島市社会福祉協議会にご協力いただき、「高齢者疑似体験」、「車椅子・白杖体験」を行いました。

高齢者疑似体験では、腕や脚に



▲車椅子で段差を上げる児童

重りを付けたリ、視野が狭くなるゴーグルを付けたリすることで高齢者の抱える身体的な不自由さを体験しました。また、車椅子体験では、少しの段差でも怖さや不安があることが分かりました。これらの体験を通して、困っている方を見かけた時は、「何かお手伝いすることはありますか」などの声をかけたり、時には相手のペースに合わせて、温かく見守ったりすることが大切であることを学びました。

「自分は大丈夫」と思っていませんか？

身近なところで

**消費者トラブル** が起きています!!

広告と異なる粗悪品が販売されています  
相次ぐ“ウソの宣伝”に注意してください

注意しておきたい広告は、スマートフォンなどに動画で表示され、実際には無関係の大手家電メーカーや〇〇大学、〇〇大学医学部附属病院と共同で、家電製品や日用品を開発したなどと宣伝しています。

広告例

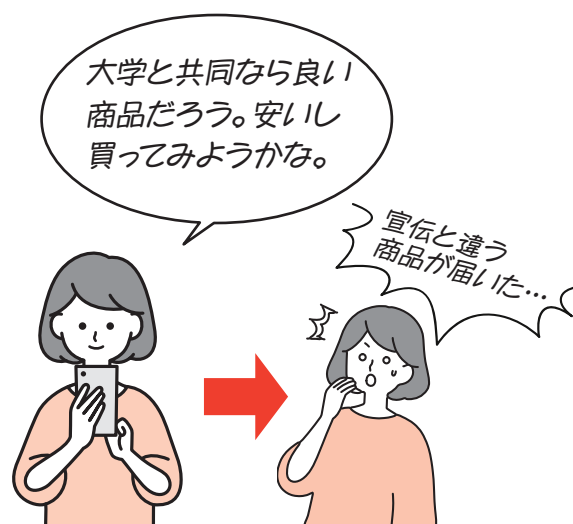

- ✓ お得感を強調する表示や、大幅な値引きには注意しましょう！
- ✓ 日本語に不自然な点はありませんか？
- ✓ 販売事業所の住所や連絡先が正しく記載されているかを調べたり、問い合わせたりして確認しましょう！

地域包括支援センターでは、高齢者の皆さんの介護、健康や福祉、医療に関するご相談を受け付けています。  
お気軽にお電話ください!!



**羽島市地域包括支援センター**

(足近町・小熊町・新生町・正木町・竹鼻町・福寿町・江吉良町・舟橋町)

☎394-2521 羽島市福祉ふれあい会館 1階

**羽島市南部地域包括支援センター**

(堀津町・上中町・下中町・桑原町)

☎260-5021 特別養護老人ホーム やすらぎ苑敷地内

# 発達支援センター



発達支援センターには「相談室もも」と「発達教室もも」があります。お子さんが健やかに発達していくことを願い外来相談・発達指導・家族支援を行っています。

☆お誕生から小学校入学前までの6年間は著しく成長・発達する時期です。だからこそ発達の心配や気になる行動をそのままにしないことが大切です。

☆お子さんが無理なく生き生きと発達できるよう、発達支援センターがお手伝いします。

## お子さんの発達についての相談をお受けしています



### ことばの心配

- ことばが遅い
- ことばが増えない
- 会話ができない
- あまり話さない
- 発音が不明瞭
- どもる 等



### 運動発達の心配

- なかなか歩かない
- よく転ぶ
- 手先が不器用 等

### 気になる行動

- 落ち着きがない
- よく泣く
- やんちゃやかんしゃくが多い
- こだわりが強い
- あまり反応がない
- 集団生活になじめない 等

### あそびの心配

- おもちゃであまり遊ばない
- 次々にあそびを変える
- 呼んでも振り向かない
- 同じことばかりを繰り返す
- 一人で遊ぶことが多い
- 相手をしにくい 等

**相談日時** 月曜日から金曜日 9時から15時まで  
(祝日・年末年始を除く)  
※電話でご予約ください ☎392-6125

**相談料** 無料

**相談場所** 羽島市発達支援センター  
羽島市福寿町浅平3丁目25番地  
(羽島市福祉ふれあい会館3階)

### ◎令和6年度の利用状況

- ・81人のお子さんに週1～2回の発達支援を行いました。
- ・延べ615件の発達や育児に関する相談を受けました。



# 児童センター だより



## クリスマスコンサート

戸 保育園幼稚園児親子&小学生以上対象戸

【日 時】 12月6日(土)10:30~11:30

【場 所】 アリーナ

【内 容】 「アンサンブルさくら」による  
クリスマスコンサート

【対 象】 保育園・幼稚園児親子 20組程度  
小・中・高校生 10名程度

【参加費】 無料

【予 約】 11月15日(土)~  
電話・来館・LINE

先着順で、定員になり次第締め切ります。  
詳しくは、ホームページ・館内ポスター等  
をご覧ください。

## あそびケーション

【日 時】 11月30日(日)10:30~11:30

【場 所】 会議室

【内 容】 クリスマスドールハウス

【対 象】 小・中・高校生 12名

【参加費】 無料

【予 約】 11月15日(土)~ 電話・来館

## おもちゃ病院

【日 時】 ①11月19日(水)10:00~12:00  
②12月17日(水)10:00~12:00

【場 所】 会議室

【内 容】 おもちゃの修理を無料(部品代  
実費負担の場合あり)で行って  
います(予約不要)。

## お申し込み・お問い合わせは

羽島市児童センター(羽島市福祉ふれあい会館4階)

TEL 391-1226 FAX 391-1622

開館時間 9:30~12:00  
13:00~17:00

休 館 日 毎週月曜日、第1・3日曜日、  
祝日、年末年始

ホームページ



## はっぴーサロン

★健康チェック(身長体重測定)

11月6日(木)・12月2日(火)

★運動会

11月7日(金)

★みんなDeくらふと

~雪の妖精~ 11月11日(火)・13日(木)

~1weekアドベントカレンダー~

12月4日(木)・5日(金)

★和!いいね

~紅葉~ 11月18日(火)・20日(木)

~パクパク獅子舞とコマ作り~

12月16日(火)・18日(木)

★かりんとうさんとあそびまSHOW

~1歳以上の親子向けヨガ~

11月27日(木)

~読み聞かせ等~ 12月25日(木)

★お誕生日手足形コラージュ作り

[11月生まれ]11月28日(金)

[12月生まれ]12月19日(金)

★はっぴーサロンクリスマス会

12月12日(金)



※時間は全て10:30~11:30

※参加費は無料。健康チェック以外は予約制で、  
定員になり次第締め切ります(先着順)。

※予約日・定員等は、ホームページをご確認ください。

※将来、子育て支援活動に携わりたい方も見学  
(体験)していただけます。お気軽にお問い合わせ  
ください。

<共同募金受配事業>

# 車いすを貸し出し しています

**対象者**

市内在住の人で、身体上または精神上的の障がいがあるため、日常生活に支障がある人  
※病院、福祉施設等へ入院・入所している人は対象となりません。

**貸出期間**

月に1回・1週間以内（7泊8日）  
※ただし、公的な制度により車いすが利用できる場合は、その日まで。

**種類** 自走式(左)と介助式(右)



**利用料** 無料

**利用方法**

福祉機器借用申請書を窓口へ提出  
※申請書は窓口で記入またはホームページより取得してください。



お問い合わせ先

羽島市社会福祉協議会 ☎391-0631

## 正規職員募集

**介護支援専門員**

【配属先:ふれあい介護支援センター】



介護支援専門員の資格及び自動車運転免許を有する人

※詳細は本会ホームページをご覧ください。



## 赤い羽根共同募金

(10月1日~12月31日)

岐阜県にちなんだピンバッジ、赤い羽根共同募金とpia proがコラボした初音ミクなどのグッズ募金も受付中です。

詳細はホームページまたは岐阜県共同募金会羽島市支会(☎391-0631)までお問い合わせください。



Art by カニノト\_kaninoto © CFM

**募集**

**福祉関係当事者団体**

**助成金助成希望団体**

福祉関係の当事者団体が、令和8年度にその会員を主な対象として行う研修会や交流会などの経費の一部を助成します。

**対象** 羽島市内に活動拠点のある障がい者等の当事者団体

**助成額** 10万円(上限)

**申込方法** 12月10日(水)までに本会へ申請書を提出

**備考** 申請書は本会窓口またはホームページより取得してください。

助成対象となる団体の要件や対象事業などについては、本会事務局までお問い合わせいただくか、ホームページでご確認ください。

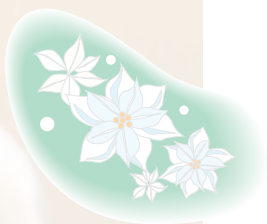

**3ページ まちがいさがしの答え**

- ①おじいちゃんの髪型
- ②おじいちゃんのギターの色
- ③あかちゃんのマラカスの角度
- ④左から2つ目のスポットライトの角度
- ⑤ネコのサングラス
- ⑥おばあちゃん(ドラム)の手の角度
- ⑦お母さんの足元のペットボトル
- ⑧右から3つ目の観客の手
- ⑨女の子(ギター)の髪型
- ⑩お父さん(キーボード)の上の音符

【法人・事業所・団体へのご協力】  
株 渡邊メディカル、(特非) 介護まめ家、岩田健毛織(株) 竹花園花店、浅井物産(株) 龍香苑、(有)ワタベエ務店、(株)日本バイオリサーチセンター、熊沢モーターズ、(株)魚勝(順不同・敬称略、8月7日~10月9日)

ありがとう!!  
あったかハート

