

社協はしま

発行/社会福祉法人 羽島市社会福祉協議会 〒501-6255 羽島市福寿町浅平3丁目25番地（福祉ふれあい会館内） TEL 058-391-0631



No.
252
2026. 5. 1
隔月発行

- 報告 P2-3-4 ・令和8年度事業計画・予算
ボランティアセンター紹介
- 紹介 P5 ・通いの場で元気にいきいき ほか
- 案内 P6 ・フレイル予防で健康寿命を伸ばそう！
（地域包括支援センター）
- 案内 P7 ・児童センターだより
- 情報 P8 ・ふれあいインフォメーション



ホームページ

表紙：不破一色はつらつクラブ（通いの場）
※関連記事は5ページ

基本理念

- 住民参加と協働による福祉のまちづくりの推進
- 人間性の尊重と自己実現のための環境整備
- 先駆的な取組への挑戦

主な取り組み

地域福祉活動の推進並びに
要支援世帯等の福祉の向上

♥ 福祉会活動の推進

地域福祉を推進するため、自治委員や民生委員、社会福祉委員などで構成された「福祉会」の活動を支援します。

♥ 協議体活動の推進

地域住民が集まり情報交換しながら地域の困りごとを見つけ、住民主体で支援できることを話し合うグループ(協議体)の活動を推進します。

♥ 通いの場の推進

介護予防を目的に高齢者が定期的に地域の集会場などに集まり、運動やおしゃべりなどをする場の運営を支援します。

♥ ふれあいサロン活動の支援

ひとり暮らし高齢者の孤立予防などのため、定期的に地域の集会場などに集まってお茶を飲んでおしゃべりをしたり、小物を作ったりして楽しむ活動を支援します。



♥ ふれあい訪問活動の支援

ボランティアがひとり暮らし高齢者などの自宅を定期的に訪問する見守り活動を支援します。

♥ 社会福祉協議会支部や福祉団体等の活動支援

社協支部や福祉活動団体などへ活動費の一部を助成します。

♥ 子育てババママのつながりづくりの支援

社協支部が行う子育てをしている人のつながりをつくる取り組みの実施や立ち上げの支援等を行います。

♥ 学びサポート教室(愛称:「まなさぼ」)の実施

就学援助などを受けている世帯の小学4年生から中学3年生までを対象に、学習支援を通した子どもの居場所づくりをします。

♥ 社会福祉法人連絡会による
「地域における公益的な取り組み」の実施

市内の社会福祉法人と協働して地域課題に取り組みます。

福祉サービス等の
適切な利用のための支援

♥ 成年後見支援センターの運営

判断能力が低下した認知症高齢者などに対し、財産管理や生活に関する契約の手続きなどを支援する成年後見制度に関して相談を受けたり利用支援をしたりします。

♥ 地域包括支援センターの運営

保健師・社会福祉士・主任介護支援専門員等が高齢者のさまざまな相談を受け付けています。また、介護予防や認知症の理解を目的とした講座なども開催します。

♥ 要支援・要介護者へのケアマネジメントの実施

本人や家族の希望に応じた介護保険サービスが利用できるようにケアマネジャーが支援します。

♥ 日常生活自立支援事業の実施

日常生活に不安のある高齢者や障がい者に対して、福祉サービスの利用手続きや日常的な金銭管理の代行をします。

♥ 介護サービス相談員施設訪問事業の実施

相談員が介護施設を訪問して入所者の話を聞き、施設サービスの向上につながるよう施設職員などへ橋渡しをします。

社会福祉協議会事業計画・予算

(予算は4ページをご覧ください)

ボランティア活動の推進

♥ ボランティアセンターの運営

ボランティア活動を希望する人とボランティアを必要とする人などを仲介します。また、保険料やボランティアグループの運営費の一部を助成します。

♥ 障がい者福祉施設と地域住民による交流会の開催

障がい者への理解と地域との関係づくりを促進するため、障がい者福祉施設の利用者と地域住民が体操などをして交流します。

♥ 災害ボランティアセンターの設置・運営訓練の実施

災害に備え、災害協定締結団体などとともに訓練を実施します。



▲ ボランティアを高齢者施設へ派遣

広報啓発活動

♥ 福祉情報などを発信

広報紙「社協はしま」やホームページ等で福祉情報やイベント情報などを発信します。

♥ 社会福祉大会(表彰式)の開催

多年にわたり地域の福祉推進に尽力された方々を顕彰します。



施設の運営

♥ 発達支援センターの運営

子どもの発達相談を受けています。また、発達段階や家族の希望に応じて発達支援を行います。

♥ 児童センターの運営

18歳までの子どもが仲間と交流できる場を運営します。また、親子同士または子ども同士で交流し学び合えるよう、年齢に応じたイベントやクラブ活動などを開催します。

ともいっく 福祉共育の推進

♥ 地域や学校における福祉共育の推進

地域住民や小学生から高校生までの児童・生徒に高齢者や障がい者理解を目的に高齢者疑似体験や車いす体験などの福祉体験学習をします。

♥ みんなで学ぶ福祉体験講座の開催

子どもと大人と一緒に市内で行われている福祉活動などを知り、体験する機会を設けます。

在宅福祉サービスの提供

♥ 福祉車両・車いすの貸出

在宅で生活する高齢者などを対象に貸出をし、通院などの移動を支援します。



▲ 芝滑り(発達支援センター)

令和8年度 予算

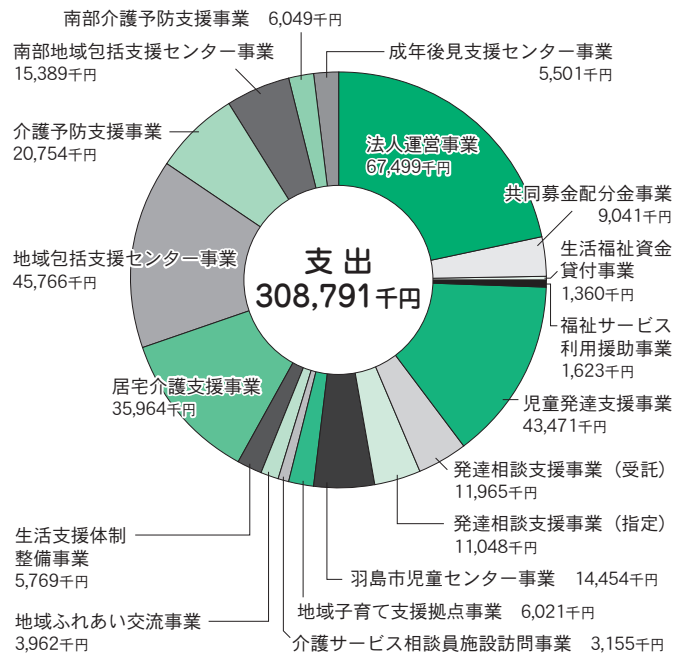
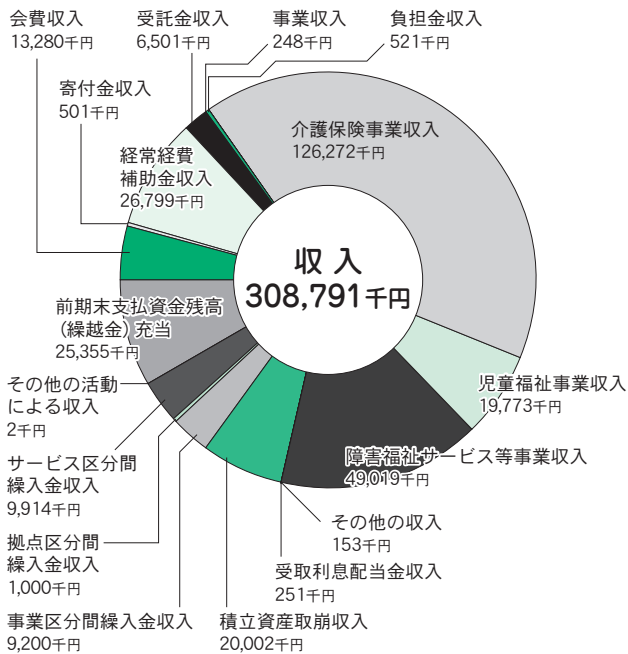

ボランティアセンターって何してるの?

ボランティアセンターは、ボランティア活動がしたい人とボランティアが必要な人や施設等をつなぎます。

役割

- ✳️活動希望やグループ運営などボランティアに関する相談やサポート。
- ✳️広報紙やホームページなどでボランティアに関する情報提供。
- ✳️ボランティアの育成(講座開催)。
- ✳️ボランティア活動に関する保険の窓口。

など

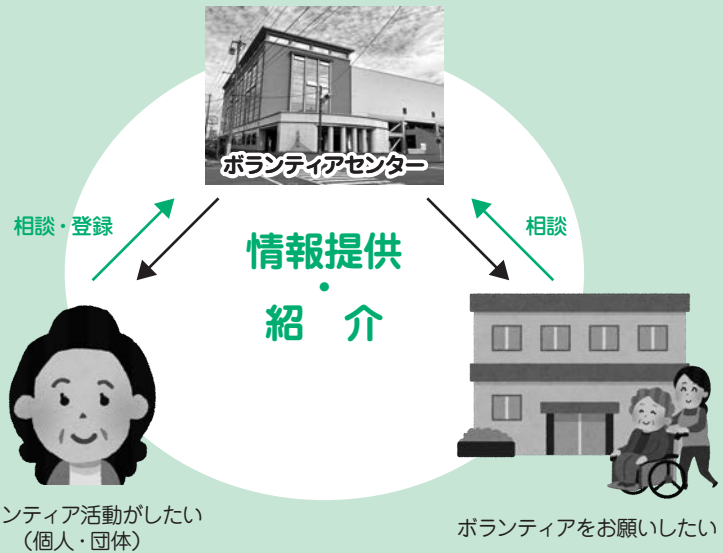

ボランティア依頼募集

ボランティアに依頼したいことがある方はご連絡ください。

※依頼いただいた内容によっては対応できないこともあります。

ボランティア登録

ボランティア活動をしている、またはしようとする個人及び団体が登録できます。

※登録期間：4月1日より翌年の3月31日(年度途中も登録可能)



通いの場で元気にいきいき

「通いの場」は、地域みなさんが主体となって運営している介護予防の取り組みを行う場所です。心身の健康づくりや孤立予防・閉じこもり予防を目的に、定期的に自宅から通える範囲にある集会場などに集まり、介護予防運動やおしゃべりなどを行っています。

ここでは、通いの場の参加者や運営スタッフ（ボランティア）を“カヨイビト”として紹介します。



ばん なおみ
伴 直美さん

正木町の
「不破一色はつらつクラブ」
に参加



▲準備運動をして体をほぐそう



▲広告で作った棒で体操♪

ご近所の方に誘っていただき、不破一色はつらつクラブが始まった時から参加しています。実際に参加してみると楽しく、続けて通いたいと思いました。

昨年度は、自分の健康づくりのために、皆勤賞を目指しました。おかげさまで無事に休むことなく参加することができました。輪投げ大会があった時には、事前に大会の話を受けてもらっていたので、新聞紙で輪を作って自宅で練習をしました。当日は3位に入ることができて嬉しかったです。そして、ボランティアさんからは、世の中の出来事や季節の花のことなど、いろいろなことを教えてもらうことができ、毎回楽しみになっています。

これからも皆さんと一緒に楽しく過ごしながら、またいろいろな知識に触れて視野を広げていきたいです。

社協ホームページにて
「通いの場」
紹介動画掲載中



言葉さがし

下の表から5月に関する言葉を5つ探してください（横・縦のみ）

う	ち	え	め	ら	る	ど
つ	ま	し	わ	た	き	や
は	き	な	け	ふ	ゆ	あ
か	ぶ	と	す	じ	う	さ
へ	こ	い	の	ぼ	り	が
さ	く	ら	て	せ	ね	お

- ① ○○ 花の名前
- ② ○○○ 食べ物
- ③ ○○○○○ 風物詩
- ④ ○○○○○ 宝石
- ⑤ ○○○ 子どもの日

答えは最終ページにあります

フレイル予防で健康寿命を伸ばそう！

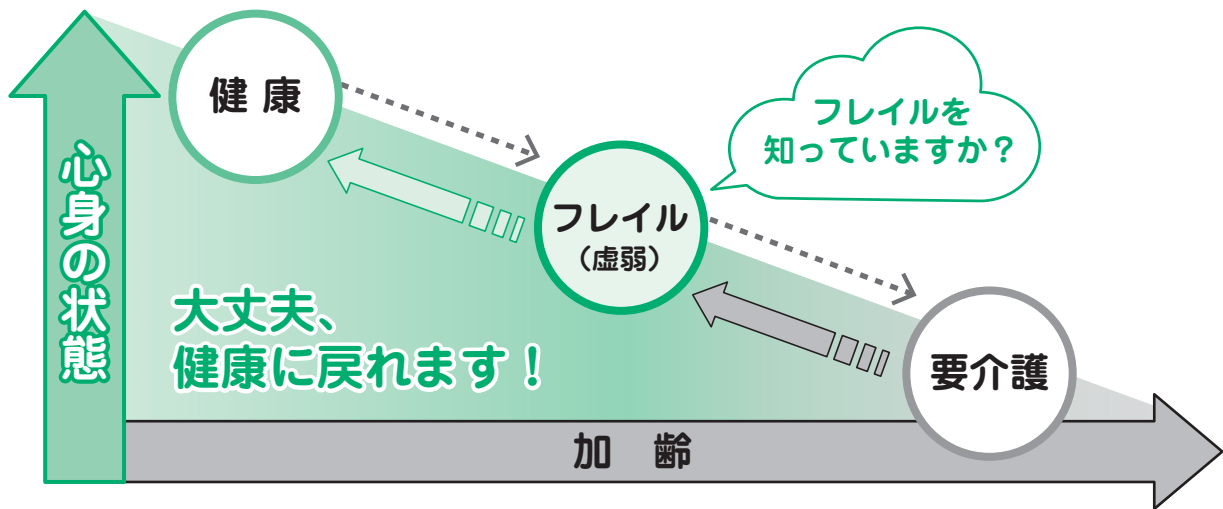

加齢に伴って気力や体力が徐々に落ち、要介護状態になる前の「虚弱」な段階が「**フレイル**」です。今年度はフレイルについて知っていただき、予防する方法をご紹介します。

！ひとつでも当てはまったらフレイル予備軍かも…

- | |
|--|
| <input type="checkbox"/> 6か月間で体重が2～3キロ落ちた |
| <input type="checkbox"/> 以前より疲れやすくなった |
| <input type="checkbox"/> 外出が減った、人と話すことが減った |
| <input type="checkbox"/> ペットボトルのふたが開けにくくなった |
| <input type="checkbox"/> 横断歩道を青信号の間に渡りきるのが難しくなった |

フレイルになっても、早期に気づいて予防することで健康な状態に戻ることが出来ます。
みなさんの健康寿命を伸ばしていきましょう！！



地域包括支援センターでは、高齢者の皆さんの介護、健康や福祉、医療に関するご相談を受け付けています。
お気軽にお電話ください！！



羽島市地域包括支援センター

(足近町・小熊町・新生町・正木町・竹鼻町・福寿町・江吉良町・舟橋町)
☎394-2521 羽島市福祉ふれあい会館 1階

羽島市南部地域包括支援センター

(堀津町・上中町・下中町・桑原町)
☎260-5021 特別養護老人ホーム やすらぎ苑敷地内



児童センター だより

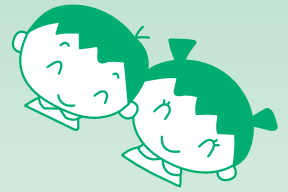

あそびセッション

- 【日 時】① 5月24日(日) 10:30~11:30
② 6月6日(土) 14:00~15:00
- 【内 容】①父の日カード
②アイロンビーズ
- 【対 象】①②小学生以上 10名
- 【参加費】無料 【場 所】会議室
- 【予 約】① 5月9日(土)~電話・来館(先着順)
② 5月23日(土)~電話・来館(先着順)

おもちゃ病院

- 【日 時】① 5月20日(水) ② 6月17日(水)
10:00~12:00
- 【場 所】①アリーナ ②会議室
- ※おもちゃの修理を無料(部品代実費負担の場合あり)で行っています(予約不要)

はっぴー子育てタイム ~ペアレントトレーニング~

- 【日 時】7月~1月(全6回) 10:00~11:30
① 7月23日(木) ② 8月6日(木)
③ 9月17日(木) ④ 10月22日(木)
⑤ 11月19日(木) ⑥ 1月14日(木)
- 【場 所】会議室
- 【内 容】子育てを通じた自分育て
~スムーズな親子関係作り~
- 【講 師】ペアレントトレーニング指導者
- 【対 象】乳幼児の保護者(託児あり)
6回通して参加できる方
- 【定 員】8名 【参加費】無料
- 【申込方法】専用申込用紙に記入し提出、またはインターネットによる申し込み。
- 【申込期間】6月9日(火)~6月30日(火)
- ※詳しくは、児童センター内の案内・ホームページでご確認ください。

はっぴーサロン

- ★健康チェック(身長体重測定)
5月12日(火)・6月2日(火)
- ★ママくらふと
5月14日(木)・15日(金)
~ケーキショップフォトフレーム~
6月4日(木)・5日(金)
~気球モビール~
- ★おあそびタイム(アリーナで自由あそび)
*時間は11:00~
5月21日(木)・22日(金)
6月18日(木)・19日(金)
- ★かりんとうさんとあそびまSHOW
5月28日(木)
~親と子のコミュニケーションタッチ~
6月25日(木)~0歳の親子向けヨガ~
【講 師】加藤 理香先生
- ★お誕生日手形ブーケ
5月生まれ=5月29日(金)
6月生まれ=6月26日(金)
- ★和!いいね
6月11日(木)・12日(金)
~たなばた飾り作り~
- ★はっぴー子育てタイム
6月16日(火)
~子どもと歯のおはなし~
【講 師】保健センター 歯科衛生士
- ※おあそびタイム以外、時間は全て10:30~11:30
※参加費は無料、健康チェック・おあそびタイム以外は予約制で定員になり次第締め切ります。
将来、子育て支援活動に関わりたい方も見学(体験)していただけます。お気軽にお問い合わせください。

お申し込み・お問い合わせは

羽島市児童センター(羽島市福祉ふれあい会館4階)
TEL 391-1226 FAX 391-1622

開館時間 9:30~12:00
13:00~17:00

休館日 毎週月曜日、第1・3日曜日、
祝日、年末年始

ホームページ



令和8年度 おたっしや教室



- 【内 容】 1回目 羽島市民病院と地域包括支援センターの職員による介護予防体操
2回目 音楽健康指導士による音楽健康教室
- 【会 場】 各コミュニティセンター
※お住いの地域にかかわらず、どの会場でも参加できます。
- 【時 間】 13:30～15:00 ※上中のみ 10:00～11:30
- 【対 象 者】 65歳以上の市内在住者 【参加費】 無料
- 【持 ち 物】 飲み物、動きやすい服装、上ぐつ (必要な方)
※事前申込は不要です。お気軽にご参加ください。



会 場 (コミュニティセンター)	1 回 目 ・ 2 回 目	会 場 (コミュニティセンター)	1 回 目 ・ 2 回 目
上 中	6月4日(木)・18日(木)	桑 原	10月15日(木)・29日(木)
堀 津	6月12日(金)・26日(金)	正 木	11月2日(月)・16日(月)
福 寿	7月3日(金)・17日(金)	竹 鼻 南	11月6日(金)・20日(金)
竹 鼻	8月6日(木)・20日(木)	足 近	12月7日(月)・21日(月)
小 熊	9月16日(水)・30日(水)	江 吉 良	1月13日(水)・27日(水)
はしま(下中)	10月8日(木)・22日(木)		

※ 悪天候時は開催を見合わせる場合があります。

【お問い合わせ先】 羽島市地域包括支援センター (☎394-2521)
羽島市南部地域包括支援センター (☎260-5021)

発達支援研修会

日時 6月6日(土) 10時～12時

場所 岐阜県立看護大学講堂

講演内容 発達早期に必要な力について

講師 岡田 宏子氏

対象 発達支援に関わる人

参加費 無料

申込締切 5月27日(水)

人形劇鑑賞会

日時 6月20日(土) 13時30分～15時30分

会場 不二羽島文化センター
みのぎくホール

対象 羽島市在住の発達支援及び特別支援教育を受けている小学6年生までの子どもとその家族

参加費 無料

申込期間 5月11日(月)～5月29日(金)

お申込み・お問い合わせは、いずれも羽島市発達支援センター(☎392-1755)まで。
受付時間 9時～17時

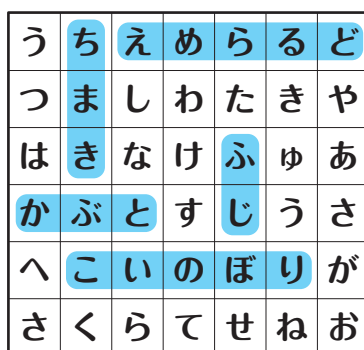

◆ 本会への寄付(敬称略)
社会福祉協議会江吉良支部
(2月11日から4月9日まで)

ありがとう！
あったかハート



「社協はしま」は共同募金の配分金により作成しています。
本紙に掲載の写真の一部は「はしま写友会」により撮影されたものです。