

# 生活サポートべんい帳



羽島市地域包括支援センター  
羽島市南部地域包括支援センター

第10版（令和8年度）

## はじめに

羽島市地域包括支援センターでは、高齢者の皆様が、安心して生き生きと生活できるように努めています。この「生活サポートべんり帳」は、お悩みや、お困りごとを抱えている方や高齢者福祉に携わる皆様を対象に作成しました。高齢者の皆様を支えるサービス等を掲載していますので、ぜひご活用ください。

なお、情報は常に変化していくものです。掲載している情報の変更や新たな社会資源に関する情報などがございましたら、地域包括支援センターへお寄せいただきますよう、ご協力をお願いします。

# 羽島市地域包括支援センター

## ◇地域包括支援センターとは？

地域包括支援センターは、地域で暮らす高齢者のみなさんが、いつまでも穏やかに住み慣れた地域で生活していけるように、主任ケアマネジャー、保健師、社会福祉士などが中心となって高齢者のみなさんを支える機関です。3職種はそれぞれ専門分野を持っていますが、専門分野の仕事を行うだけでなく、互いに連携を取りながら「チーム」として総合的にみなさんを支えます。

## ◇どんなことをしているの？

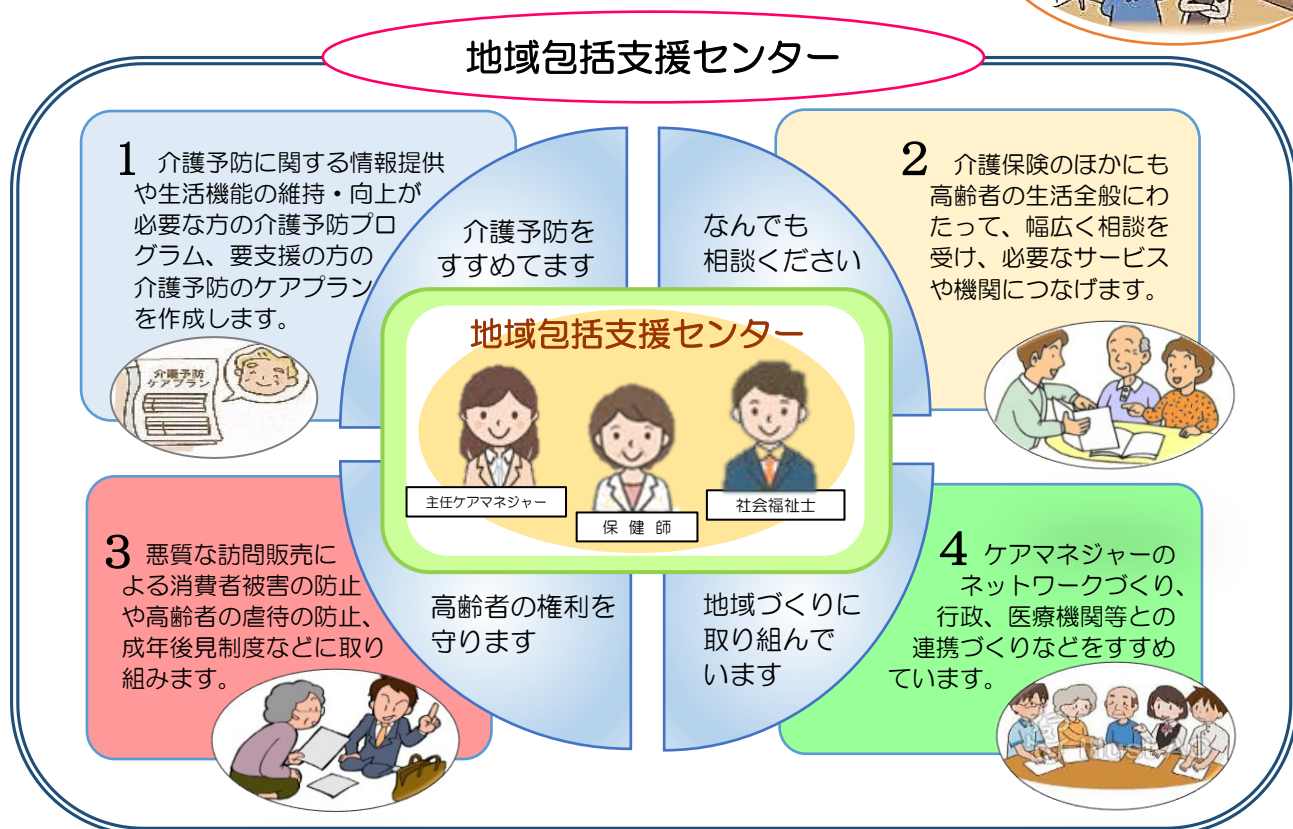

### <お問い合わせ先>

#### 羽島市地域包括支援センター

(担当地区＝足近町・小熊町・新生町・正木町・竹鼻町・福寿町・江吉良町・舟橋町)

電話：058-394-2521    FAX：058-394-2522

#### 羽島市南部地域包括支援センター

(担当地区＝堀津町・上中町・下中町・桑原町)

電話：058-260-5021    FAX：058-260-5022



## 目次

1. 相談窓口	
高齢者の相談窓口	1
2. 電話相談	
1) 介護・福祉の相談機関	2
2) 医療・精神等の相談機関	4
3) 消費者被害の相談機関	7
4) 年金・法律関係の相談機関	8
5) 成年後見・権利擁護に関する相談機関	9
6) 安全運転に関する相談機関	10
3. 認知症の人を支える取り組み	
1) 羽島市内の認知症相談・家族の集い	11
2) 近郊の家族の集い等	
3) 認知症に関する相談窓口	12
4) 認知症疾患医療センター	
4. 難病に関する機関・当事者団体	13
1) 難病関連行政機関	
2) 岐阜県難病相談支援センター	
3) 当事者団体・岐阜県難病団体連絡協議会・加盟団体	
5. 羽島市の相談窓口	14
6. 羽島市の在宅支援サービス	15
7. 羽島市社会福祉協議会の取り組み	17
8. 羽島市のボランティア	22
9. 集いの場	23
10. 介護予防運動に特化した「通いの場」	24
11. 配食サービス（市の配食サービス以外）	25
12. 食品・日用品等配達/移動販売	27
13. 高齢者福祉施設（羽島市・近郊）	28
（羽島市在宅医療マップ掲載以外の施設）	
14. タクシー・介護タクシー（介護保険外）	31
15. 運転免許自主返納者支援事業	33
16. 生活介護支援（介護保険外）	34
17. 一般廃棄物収集運搬許可業者	35
18. 高齢者の生活支援・不用品・遺品の整理など	36

# 1. 相談窓口

## 高齢者の相談窓口

名 称	内 容	日 時	住所／電話番号
羽島市 地域包括支援センター (高齢者総合相談センター) 【担当地区】 足近・小熊・新生・ 正木・竹鼻・福寿・ 江吉良・舟橋	介護保険等のさまざまな 制度のご相談、介護予防 プランの作成、高齢者の 人権や財産を守るための 権利擁護や虐待防止等の 各種の相談の受付等	24時間受付 <窓口> 月～金曜日 8:30～17:15 (夜間・土日祝・年末 年始は電話対応)	羽島市福寿町浅平3-25 ☎ 058-394-2521
羽島市 南部地域包括 支援センター (高齢者総合相談センター) 【担当地区】 堀津・上中・下中・ 桑原	介護保険等のさまざまな 制度のご相談、介護予防 プランの作成、高齢者の 人権や財産を守るための 権利擁護や虐待防止等の 各種の相談の受付等	24時間受付 <窓口> 月～金曜日 8:30～17:15 (夜間・土日祝・年末 年始は電話対応)	羽島市下中町石田687 ☎ 058-260-5021
羽島市役所 高齢福祉課	介護保険、住宅改修など 高齢者全般に関すること	月～金曜日 8:45～16:45 (祝日・年末年始を除く)	羽島市竹鼻町55 ☎ 058-392-1111(代)
寿光苑 在宅介護支援センター	地域の高齢者やその家族 からの相談に応じ、必要 な保健・福祉サービスが 受けられるよう行政機 関・サービス提供機関・ 居宅介護支援事業所等 の連絡調整を行うととも に地域包括支援センター へつなぐ窓口	24時間受付	羽島市小熊町2-750 ☎ 058-394-1211
やすらぎ苑 在宅介護支援センター		24時間受付	羽島市下中町石田687 ☎ 058-398-2600



## 2. 電話相談

### 1) 介護・福祉の相談機関



\*  羽島市内

名称	電話番号	利用時間	運営主体	内容
介護サービス 苦情相談窓口	058-275-9826	月～金曜日 9:00～17:00 (祝日を除く)	岐阜県国民健康保 険団体連合会	介護サービスに関 する困りごと相談
岐阜県 運営適正化委員会	058-278-5136	月～金曜日 9:00～17:00 (祝日・年末年始を除く) ※来所相談は要事前連絡	岐阜県 社会福祉協議会	福祉サービスの利 用者からの困りご とや疑問等の苦 情・相談受け
サポートダイヤル 介護・福祉の職場 お悩み相談	058-273-2715	月～金曜日 8:30～17:15 (祝日・年末年始を除く)	岐阜県社会福祉協 議会(福祉人材総 合支援センター)	介護・福祉の職 場、仕事のお悩み 相談 ※相談料無料 ※秘密厳守
福祉総合相談	058-391-0631	月～金曜日 8:30～17:15 (祝日・年末年始を除く)	羽島市 社会福祉協議会	福祉に関する相談 や情報提供、関係 機関への紹介等総 合相談
女性相談(県)	058-213-2131 058-201-5610 (DV専用ダイヤル)	月～金 9:00～18:00 (年末年始を除く) ※平日の18時以降と 土日祝日・年末年始は DV相談のみ受付	女性相談センター	夫婦・親子・嫁 姑・近隣・職場・ DV等 ※来所相談…事前 予約制 ※相談匿名でも可
男女共同参画	058-278-0858	月～木曜日 第1・第3土曜日 9:00～17:00 (祝日・年末年始・OKB ふれあい会館休館日を除 く)	岐阜県男女共同参 画(女性の活躍支 援センター)	男女がともに自分 らしく生きられる よう様々なお悩 み・セクハラ・環 境・地域の慣行な ど・男女の性差に 関する悩みなど
障がい者相談	058-392-2800	月～土曜日 8:30～17:00 (祝日・年末年始を除く)	生活サポートはし ま・相談支援セン ター	障がいのある方や 家族等の生活全般 に係る相談
障がい者相談	058-393-0098	月～土曜日 8:30～17:00 (祝日・年末年始を除く)	障がい者生活支援 センター きつねあな	障がいのある方や 家族等の生活全般 に係る相談
障がい者相談	058-393-3131	月～金曜日 8:30～17:30 (祝日・年末年始を除く)	相談支援事業所 あいそら羽島	主に身体障がい・ 知的障がいに関す る相談

## 2. 電話相談

### 1) 介護・福祉の相談機関



\*  羽島市内

名称	電話番号	利用時間	運営主体	内容
障がい者相談	058-239-5838	年中無休 9:00~17:00	地域活動支援センター うかい (医療法人香風会)	主に精神障がい、精神保健福祉に関する相談
障がい者相談	058-213-8811	年中無休 9:00~17:00	支援センター ふなぶせ (社会福祉法人舟伏)	主に精神障がい、精神保健福祉に関する相談
	058-201-6711	日祝休み 9:00~17:00	支援センター ふなぶせ南 (社会福祉法人舟伏)	
障がい者110番	058-253-1881	月~金曜日 9:00~16:00 土・日・祝日は FAX・メール対応	(社会福祉法人舟伏)	障がい者本人・支援者の総合相談
子どもの発達についての相談 	058-392-6125	月~金曜日 9:00~16:00 (祝日・年末年始を除く)	羽島市 発達支援センター 「相談室もも」	子どもの発達についての相談

※ 障がい者福祉全般については、市役所福祉課 ☎392-1111 (代) にお問い合わせください。

## 2. 電話相談



### 2) 医療・精神等の相談機関

名 称	電話番号	利用時間	運営主体	内 容
精神疾患に 関する相談	058-231-9724	月～金曜日 9:00～17:00	岐阜県精神保健 福祉センター	統合失調症、ストレス関 連疾患、ひきこもり、ア ルコール依存、薬物依存 等精神疾患全般に関する 相談
	058-380-3004	(祝日・年末年始を除く)	岐阜保健所	
精神科 救急情報センター	0575-79-3993	年中無休 24時間受付	岐阜県健康福祉 部	精神疾患の急激な発症や 精神症状の悪化により、 緊急な精神医療に関する 相談
岐阜県ひきこもり 地域支援センター	058-231-9724	電話相談：月～金曜日 9:00～17:00  面接相談：月・水～金 9:00～16:00 (祝日・年末年始を除く)	岐阜県精神保健 福祉センター	ひきこもりに悩む本人や 家族を対象に、電話・面 接による相談  *面接相談は要予約
こころのダイヤル 119番	058-233-0119	月～金曜日 10:00～12:00 13:00～16:00 (祝日・年末年始を除く)	岐阜県精神保健 福祉センター	こころの健康全般に関 する相談
いのちの電話 	058-277-4343	毎日 19:00～22:00  第1・第3土曜日 8:00～19:00	NPO法人 岐阜命の でんわ協会	さまざまな問題をかか えて孤独と不安に苦し み、悩み、生きる力を 失いかけている人々の 意欲を自ら見出せるよ う支援する電話相談 (名前は必要なし、秘 密厳守、費用無料)
	フリーダイヤル 0120-783-556	毎日 16:00～21:00  毎月10日 8:00～翌日8:00	(一社) 日本いのちの 電話連盟	
がん相談 ホットライン	03-3541-7830	毎日 10:00～13:00 15:00～18:00 (年末年始を除く)	公益財団法人 日本対がん協会	がんについての悩み・相 談生活関連の電話相談  ※相談は無料 (原則20分)
難病いきがい サポートセンター  メールサービス 	058-214-8733  メール  gifunanbyo.kng @gifu.email.ne.jp	月～金曜日 9:30～17:00  *医師による相談は 要予約	NPO法人 岐阜県難病団体 連絡協議会	専門医や難病連相談員 による相談  *担当医と直接電話 相談 (開催日程については直 接お問い合わせくださ い)



## 2) 医療・精神等の相談機関

名 称	電話番号	利用時間	運営主体	内 容
よりそい ホットライン 	つなく ささえる 0120-279-338 聞き取りが難しい方 FAX 0120-773-776	24時間 通話料無料 *携帯電話(PHS)、 公衆電話からも 繋がります	(一社) 社会的 包摂サポート センター	<ul style="list-style-type: none"> <li>暮らしの中で困っていること、気持ちや悩みを聞いてほしい方</li> <li>性暴力、DVなど女性の相談</li> <li>性別や同性愛などに関する相談</li> <li>自殺を考えるほど思い悩んでいる方</li> <li>被災者の方で困っている方</li> <li>外国語による相談(英語、中国語、韓国・朝鮮語、タガログ語、タイ語、スペイン語、ポルトガル語、ベトナム語、ネパール語)</li> </ul>
働く人の 「こころの耳 電話相談」	0120-565-455	月・火曜日 17:00~22:00 土・日曜日 10:00~16:00 (祝日・年末年始を除く)	厚生労働省 (発信番号が非通知の場合は繋がりません)	<ul style="list-style-type: none"> <li>メンタルヘルス不調</li> <li>過重労働による健康障害</li> <li>ストレスチェック制度のこと</li> </ul>
こころの耳 メール相談	ホームページ相談窓口へ	24時間受付		日頃「こころの耳」を利用の方に対して、メール相談専用フォームやメールアドレスから相談
エイズ相談室	058-272-8270	月~金曜日 9:00~17:00 (祝日・年末年始を除く)	岐阜県健康福祉部 保健医療課	エイズに関する相談
薬物相談	058-272-8285	月~金曜日 8:30~17:15 (祝日・年末年始を除く)	岐阜県健康福祉部 薬務水道課	薬物に関する相談
薬物・アルコール 依存相談 	058-201-3555	毎月第1~4土曜日 (第5土曜日を除く) 10:00~12:00 13:00~15:00 (その他の日時でも 問い合わせ可)	NPO法人 岐阜ダルク	薬物・アルコール依存 に関する相談 (本人・家族等誰でも可) *来所相談は要予約
岐阜ダルク家族会 「STEPS」 (ファミリーカプラー プログラム)	058-201-3555	毎月 第2・第4日曜日 14:00~ 16:00 (開場: 13:30~)	NPO法人 岐阜ダルク	会費: 500円/人 (お茶代として) *毎回、電話にて予約申し込み(先着15名)
アルコール依存症 に関する相談 (断酒会)	0575-23-4414 代表者 中川勝美	各地域の会場で相談会 を開催 *各会場で異なるため 直接お問い合わせください。	NPO法人 岐阜県断酒連合会	定例会にて酒害相談も実施



## 2. 電話相談

### 2) 医療・精神等の相談機関

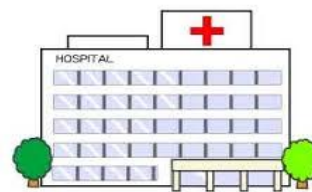

#### ◎在宅医療サポートセンター

名 称	電話番号	利用時間	運営主体	内 容
羽島市医師会 在宅医療 サポートセンター	058-393-1766	月～金曜日 9:00～17:00 (祝日を除く)	羽島市医師会 (羽島市医師会 訪問看護 ステーション内)	在宅医療、介護連携 を推進するため、医 療職や介護職の皆さ んの相談窓口・在宅 医療や介護に関する 市民の方の相談窓口

#### ◎ 羽島市民病院の医療相談（市民病院に受診している方を対象）

名 称	電話番号	利用時間	運営主体	内 容
がん患者 就労支援窓口	(代) 058-393-0111	第3水曜日 10:00～12:00  ※完全予約制 (祝日を除く)	羽島市民病院	患者さん・ご家族の 方を対象に、社会保 険労務士によるがん 患者の就労に関する 相談
医療サービス センター (患者さま相談窓口)		月～金曜日 8:30～15:00 (祝日・年末年始を 除く)		患者さんやご家族の 方を対象に医療費や 生活費の不安や心 配、生活上や入院上 の不安や困ったこと 等の相談



## 2. 電話相談

### 3) 消費者被害の相談機関

名 称	電話番号	利用時間	運営主体	内 容
消費者ホットライン 	いやや! 188 *相談窓口につながった時点から通話料金が発生します。	年中無休 (年末年始を除く)	消費者庁	悪徳商法や架空請求などの消費者被害に関する全国共通相談ダイヤル (最寄りの相談機関につながります)
国民生活センター 平日バックアップ 相談	03-3446-1623	月～金曜日 10:00～12:00 13:00～16:00 (年末年始を除く)	消費者庁	ホットライン利用時に消費生活センターにつながらない場合電話番号がアナウンスされます
岐阜県県民 生活相談センター	058-277-1003 Fax 058-277-1005	月～金曜日 8:30～17:00 ※完全予約制 *土曜日電話相談のみ 9:00～17:00 (祝日・年末年始・会館休館日を除く)	岐阜県県民生活 相談センター	悪徳商法や商品・サービスに関する消費生活上のトラブルに関する相談
警察相談専用電話	事件・事故は110番	24時間対応	岐阜県警察本部	犯罪等による被害の未然防止、悪徳商法や商品・サービスに関する相談、高齢者に関する相談等県民の安全と平穩に関すること  (通話料は利用者負担)
	事件・事故以外の相談は #9110	24時間対応  *面談は平日の 8:30～17:15		
岐阜県 警察安全相談窓口	058-272-9110			
岐阜羽島警察署	058-387-0110	24時間対応	岐阜羽島警察署	
特定非営利活動法人 証券・金融商品 あっせん相談センター	0120-64-5005	月～金曜日 9:00～17:00 (祝日・年末年始を除く)	日本証券業協会	株や投資信託、FXなど金融商品の取引に関するトラブル



## 2. 電話相談

### 4) 年金・法律関係の相談機関

名 称	電話番号	利用時間	運営主体	内 容
ねんきんダイヤル 	0570-05-1165 03-6700-1165	月曜日 8:30～19:00 火～金曜日 8:30～17:15 第2土曜日 9:30～16:00  (祝日・年末年始を除く)	日本年金機構	一般的な年金に関する 相談、お問い合わせ
法テラス サポートダイヤル	法的トラブル おなやみなし 0570-078374 犯罪被害 なくことないよ 0120-079714	月～金曜日 9:00～21:00 土曜日 9:00～17:00 (祝日・年末年始を除く)	日本司法支援 センター	<ul style="list-style-type: none"> <li>法的トラブルの悩みに対し、適切な法制度、関係機関の紹介</li> <li>被害者支援を行っている機関・団体と連携し支援を行っている窓口を紹介</li> </ul>
法律相談 (岐阜県弁護士会)	058-265-0020	<ul style="list-style-type: none"> <li>・クレジット・サラ金 無料相談(30分以内) 月曜日 13:00～15:00 木曜日 10:00～12:00</li> <li>・交通事故無料相談 (30分以内) 火曜日・金曜日 9:30～12:00 13:30～16:00</li> <li>・一般有料法律相談 &lt;予約受付時間&gt; 月～金曜日 13:00～16:00 第1・3土曜日 10:00～12:00 (祝日、夏季休暇、年末年始を除く)</li> </ul>	岐阜県弁護士会	弁護士による相談 
無料法律相談会 (岐阜県司法書士 総合相談センター)	予約受付電話番号 058-248-1715 (完全予約制)	予約受付時間 平日 13:00～16:00 (祝日・夏季休暇・年末 年始を除く)	岐阜県 司法書士会	司法書士による相談

## 2. 電話相談

### 5) 成年後見・権利擁護に関する相談機関

\*  羽島市内

名 称	電話番号	利用時間	運営主体	内 容
羽島市成年後見 支援センター	058-374-0003	月～金曜日 8:30～17:15  (祝日・年末年始を除く)	社会福祉法人 羽島市社会福祉 協議会	成年後見制度に関する 相談、利用支援
岐阜県司法書士 総合相談センター	事前Web予約制 右記QRコードより	 相談の日時、開催場所は ホームページをご確認ください	岐阜県 司法書士会	成年後見制度・権利 擁護に関する相談
権利擁護センター ばあとなあ岐阜	058-277-7216	月～金曜日 9:00～17:00  (祝日・年末年始を除く)	(一社)岐阜県 社会福祉士会	成年後見制度・権利 擁護に関する相談お よび専門機関の紹介
生活サポートはしま ・相談支援センター	058-392-2800	月～土曜日 8:30～17:00  (祝日・お盆・年末年始 を除く)	社会福祉法人 万灯会	障害者等の権利擁護 のために必要な援助 や相談
障がい者 生活支援センター きつねあな	058-393-0098	月～土曜日 8:30～17:00  (祝日・年末年始を除く)	社会福祉法人 岐阜羽島ボラン ティア協会	



## 2. 電話相談



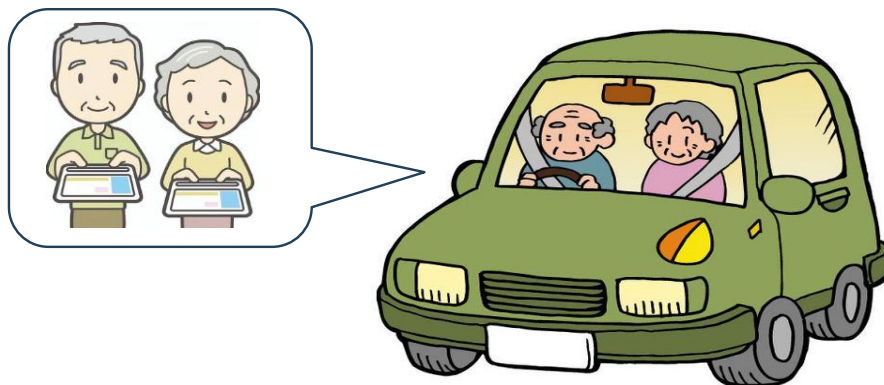

### 6) 安全運転に関する相談機関

名 称	電話番号	利用時間	運営主体	内 容
安全運転相談 ダイヤル  (一定の病気等に 関する方)	シャープ ハレバレ #8080  運転免許課 運転適性指導係  058-295-5200  *最寄りの 警察署交通課	<電話相談>  月～金曜日 8:30～17:15 (祝日・年末年始を除く)	岐阜県警察本部 運転免許課 安全運転相談窓口	一定の病気等の症状により、自動車等の運転に支障がある方、不安がある方及びその家族の皆さん等から事前に安全運転相談を受付  <div style="border: 1px solid blue; border-radius: 15px; padding: 5px; width: fit-content; margin: 10px auto;">                     &lt;一定の病気等&gt;                      認知症・統合失調症・てんかん・再発性の失神・無自覚性の低血糖症・そううつ病・睡眠時無呼吸症候群など・脳卒中など                 </div>
		<面 接> 電話予約要  月～金曜日 9:00～12:00 13:00～16:00 (祝日・年末年始を除く)		
安全運転相談窓口  (身体に障害が ある方)	058-237-3331	<電話相談> 電話予約要  月～金曜日  13:00～16:00 (祝日・年末年始を除く)	岐阜県警察本部 運転免許試験場	新たに運転免許を取得しようと希望される場合や既に運転免許をお持ちの方が、病気やケガで身体に障害を負われた後に更新等をしようとする場合、ご本人及び家族の方等から事前に安全運転相談を受付



### 3. 認知症の人を支える取り組み

#### 1) 羽島市内の認知症相談・家族の集い

名 称	日 時	場 所	備 考
 羽島市認知症の人と 家族の会 介護のつどい	第3水曜日 10:00～11:30	羽島市役所2階 市民活用スペース	参加費：無料 問合せ：小池 090-8323-4842
 認知症カフェ あいそら オレンジカフェ	第2木曜日 13:30～15:00 (祝日の場合は後の週に 変更)	グッドジョブ羽島 (あいそら羽島敷地内)	参加費：350円 (車いす対応可) 問合せ：小池 090-8323-4842



#### 2) 近郊の家族の集い等

名 称	日 時	場 所	備 考
<岐阜市> 認知症家族の集い	第3金曜日 13:30～15:30	岐阜中日ビル	参加費：無料 認知症と家族の会 岐阜県支部 岐阜地区 問合せ：竹中 058-232-1325
<大垣市> 認知症家族の集い	第1木曜日 10:00～12:00	大垣市総合福祉会館	参加費：無料 認知症と家族の会岐阜 県支部 西濃地区大垣 問合せ：臼井 090-6807-0061
<大垣市> グリーフの集い (看取りを終えられた方の集い)	偶数月第2火曜日 13:30～15:30	大垣市総合福祉会館	参加費：無料 認知症と家族の会岐阜 県支部 西濃地区大垣 問合せ：臼井 090-6807-0061
<笠松町> 認知症介護者のサロン	第2火曜日 9:30～11:30 *月により開催日変更あり	笠松町福祉健康センター	参加費：無料 笠松町地域包括 支援センター 058-388-7133
<笠松町> ふれあい喫茶	第2月曜日 10:00～11:00	笠松町総合交流センター	参加費：100円 *月により開催日変更 あり 笠松町地域包括 支援センター 058-388-7133
	第2火曜日 10:00～11:00	笠松町福祉健康センター	

### 3) 認知症に関する相談窓口

名 称	電話番号	利用時間	運営主体	内 容
認知症の電話相談 『家族の会』	0120-294-456	月～金曜日 10:00～15:00 (祝日を除く)	公益社団法人 認知症の人と家族 の会	認知症についての家 族・本人への相談 情報提供
認知症の人と 家族の会 岐阜県支部	058-214-8690 ※発信者番号通知必要	月～金曜日 9:00～17:00	公益社団法人 認知症の人と家族 の会 岐阜県支部	認知症についての家 族・本人への相談 情報提供
岐阜県若年性認知 症支援センター	0584-78-7182	月～金曜日 9:00～15:00 (祝日・年末年始を除く)	大垣病院内 (大垣市中野町 1-307)	40歳を超えて、物忘 れがひどいなど不安が ある場合や若年性認知 症が疑われるとき、専 門のコーディネーター に相談
若年性認知症 コールセンター	0800-100-2707 (通話無料)	月～土曜日 10:00～15:00 (水曜日は10:00～ 19:00) (祝日・年末年始を除く)	社会福祉法人 仁至会 認知症介護研究・ 研修大府センター	本人、家族、関係者 の方からの若年性認 知症(65歳未満) に関する様々な相談



### 4) 認知症疾患医療センター

医 療 機 関 名	住 所	電 話 番 号
公益社団法人 岐阜病院	岐阜市日野東3-13-6	058-247-2118
岐阜市民病院	岐阜市鹿島町7-1	058-251-1101
医療法人香風会 黒野病院	岐阜市洞1020	058-234-7038
医療法人静風会 大垣病院	大垣市中野町1-307	0584-75-5031

#### ・ 認知症に関する医療相談

ご本人や家族、関係機関からの様々な相談に専門の相談員が応じます。  
相談日・受付時間等については、直接医療機関へお問い合わせください。

#### ・ 認知症の鑑別診断・治療

鑑別診断や治療方針の選定が必要な方には、認知症診断を行うための検査や診察等を行って診断に基づいた治療や初期対応を行います。

#### ・ 身体合併症・周辺症状への急性期対応

必要に応じて認知症疾患医療センターが連携する医療機関を紹介します。



#### 4. 難病に関する機関・当事者団体

##### 1) 難病関連行政機関

機関名	電話番号	住所	担当地域
岐阜県健康福祉部 保健医療課 難病対策担当	058-272-1111 (内2546)	〒500-8570 岐阜市藪田南2-1-1	岐阜県全域
岐阜保健所	058-380-3004	〒504-0838 各務原市那加不動丘1-1 (岐阜県健康科学センター内)	羽島市・各務原市・山 口市・瑞穂市・本巣 市・羽島郡・本巣郡

##### 2) 岐阜県難病相談支援センター

名称	電話番号	住所	担当地域
難病いきがい サポートセンター	058-214-8733	〒504-8385 岐阜市下奈良2-2-1 岐阜県福祉農業会館3階	岐阜県全域

##### 3) 当事者団体

岐阜県難病団体連絡協議会  
加盟・準加盟している会

団体名	
(公社) 日本リウマチ友の会岐阜支部	
岐阜県心臓病児者の会 (岐心会)	
NPO 岐阜県腎臓病協議会 (岐腎協)	
つぼみの会愛知・岐阜 岐阜支部 会員の主な疾病…1型糖尿病	
岐阜県肝炎の会	
岐阜県パーキンソン病友の会	
岐阜県ヘモフィリアの会 (岐友会) 会員の主な疾病…血友病	
岐阜県筋ジストロフィー協会	
ぎふ低肺機能者グループ 会員の主な疾病…呼吸器全般の疾病	
岐阜県稀少難病友の会 (くぬぎの会) 会員の主な疾病…膠原病・レックリングハウゼン病・脊髄小脳変性症・特発性血小板減少性紫斑病 等	
岐阜県潰瘍性大腸炎・クローン病患者会 (岐阜ちょう会)	
(公社) 日本てんかん協会岐阜県支部 (波の会)	
岐阜県網膜色素変性症協会 (JRPS 岐阜)	
日本ALS協会岐阜県支部	
後縦靭帯骨化症の会〔準加盟〕	
(一社) 全国ファブリー病患者と家族の会 岐阜県支部〔準加盟〕	
竹の子の会西東海支部 岐阜グループ〔準加盟〕 会員の主な疾病…プラダー・ウィリー症候群	
もやの会 中部ブロック・岐阜〔準加盟〕 会員の主な疾病…もやもや病	



※上記、加盟団体に連絡を取りたい方は、下記の岐阜県難病団体連絡協議会にご連絡ください。

岐阜県難病団体連絡協議会 (難病連) … 電話・FAX 058-273-3310

## 5. 羽島市の相談窓口

市民総合相談室 ☎392-1111

名 称	相談日時	内容	相談員
行政相談	毎月 第1木曜日 13:00~15:00	暮らしの中で困っていること、納得できないことなど、行政への要望・意見	行政相談委員
法律相談 (予約制)	毎月 第2水曜日・第4金曜日 13:00~15:00	紛争・事故・離婚などの法律問題	弁 護 士
交通事故相談	毎週 火曜日 10:00~16:00	交通事故の補償・過失割合・示談・損害賠償など	交通事故相談員
年金・社会保険・労働相談(予約制)	毎月 第1月曜日 13:00~16:00	年金、社会保険等の手続き、労働に関すること	社会保険労務士
心配ごと相談 (予約制)	毎月 第1・第3金曜日 13:00~16:00	生活の困りごと、家庭の悩みごと、個人の心配ごとなど	民生委員
人権相談	毎月 第2木曜日 13:00~15:00	いじめや差別などの、家庭・職場・地域での人権に関すること	人権擁護委員
就業促進相談	毎週 月曜日・木曜日 13:00~15:00	就業に関する相談	就業促進相談員
登記・相続相談 (予約制)	偶数月 第1水曜日 奇数月 第1水曜、第3火曜 13:00~16:00	不動産登記・供託・相続・後見人などに関すること	司法書士・土地家屋調査士
空き家相談 (予約制)	奇数月 第2火曜日 13:30~16:30	自身が所有、相続予定の空き家に関すること	NPO法人 岐阜 空き家・相続共生 ネット 空き家相談員
不動産相談 (予約制)	毎月 第3水曜日 13:00~16:00	土地・建物の売買・貸借などに関すること	宅建協会 岐阜南支部
建築設計相談 (予約制)	毎月 第4水曜日 13:00~16:00	建築の設計に関する諸問題、木造住宅の耐震診断相談	建 築 士
多重債務相談 (予約制)	偶数月 第3火曜日 13:00~16:00	借金の悩み、多重債務・債務整理に関する相談	司 法 書 士
消費生活相談 (面談は予約制)	毎週 月~金曜日(電話相談) 9:00~12:00 13:00~16:00	各種の消費生活に関する相談 消費者事故の報告	消費生活相談員
おみサポ・ぎふ (お見合いサポート) 登録受付	毎週 月~金曜日 10:00~16:00	岐阜県が運営する「おみサポ・ぎふ(広域でのお見合いをサポートするシステム)」への登録	市 職 員

\*開催日時等は、「広報はしま」にてご確認ください。

- ・相談場所は、市民総合相談室(市役所庁舎2階 74番窓口)です。
- ・相談は無料で、秘密は厳守します。
- ・「予約制」と記載がある相談は、事前予約が必要です。(電話予約可)
- ・土・日曜日・祝日・年末年始(12/29~1/3)は全ての相談がお休みです。
- ・相談員の都合により、お休みすることがあります。あらかじめご確認のうえお出かけください。

## 6. 羽島市の在宅支援サービス（R8.4現在）



高齢福祉課 ☎392-1111

事業名	内 容	対 象 者	備 考
羽島市 配食サービス事業 	安否確認と栄養補給を 目的に昼食または夕食の うち1食を毎日配食 （安否確認のため、 週3回以上の利用）	65歳以上のひとり暮らし 高齢者および高齢者のみ の世帯で調理が困難な方	利用料金  1食：450円
軽度生活援助事業	軽易な日常生活上の援助 （家事援助、庭の手入れ など）	65歳以上のひとり暮らし高 齢者および高齢者のみの世帯 で必要と認められる方	利用料金  時間数に応じて 200円～400円
介護用品助成事業  	1ヵ月あたり 1,800円の助成券 （申請月に申請年度末ま での助成券を交付）	<ul style="list-style-type: none"> <li>・介護保険制度にて要介護            4・5の認定を受け、在宅で            介護を受けている方</li> <li>・65歳以上の在宅の高齢者            で、常時紙おむつをしており            主治医意見書において尿失禁            の発生可能性の記載がある方</li> <li>・65歳以上の在宅の高齢者            で常時紙おむつを使用してい            ることを医師により証明され            た方</li> </ul>	利用制限： 所得制限あり  （前年度市民税所得割 税額6万未満の世帯）
緊急通報 システム事業  	ひとり暮らし高齢者の急 病・事故等の緊急事態に 対し、センターに通報す ることにより円滑な救助 および援助につなげる	65歳以上のひとり暮らし 高齢者が必要と認め られる方  	費用負担： 設置時負担金あり （2,500円～ 30,000円）
寝具洗濯乾燥事業	ふとんの洗濯・乾燥を年 1回実施	65歳以上のひとり暮らしお よび高齢者のみの世帯で、心 身および疾病等の理由により 寝具の衛生管理が困難な世帯	利用料金  一部負担金あり （種類に応じて 200～400円）



## 6. 羽島市の在宅支援サービス（R8.4現在）

高齢福祉課 ☎392-1111

事業名	内 容	対象者	備 考
高齢者いきいき 住宅改善助成事業  	高齢者の日常生活の利便性を図るため、手すりの取り付け、段差の解消などの住宅の設備・構造を改善する工事費用の一部を助成	<ul style="list-style-type: none"> <li>65歳以上の要支援・要介護認定を受けていない方で、当該住宅の改善整備が必要と認められる方またはこれらの人と同居している方</li> <li>市税及び介護保険料を納期まで完納している方</li> </ul>	助成限度額：5万円  （対象工事費用の1/3を助成）  ※件数の上限枠あり
見守りSOS事業  	身元確認が容易となる見守りシールの配布  （台帳で管理することで徘徊した時に発見から親族への連絡までを円滑化するもの）	高齢者等で認知症と診断された方やその疑いのある方、徘徊のおそれのある方  <見守りSOSシール> 羽島市 羽島市役所 058-392-1111 見守りSOS 0見 岐阜羽島警察署 058-237-0110 本	利用料金：無料  （簡易チェックあり）
認知症高齢者等 あんしん補償事業	対象者が損害賠償責任を負った場合に賠償額の全額または一部を補償 （例：線路上を徘徊し、電車を止めてしまった等）	見守りSOS事業の利用者  （見守りSOS事業に申請された方で、補償事業の利用を希望された方）	利用料金：無料





<問い合わせ先>

名 称	電話番号
羽島市役所 高齢福祉課	392-1111(代)
羽島市地域包括支援センター	394-2521
羽島市南部地域包括支援センター	260-5021
やすらぎ苑在宅介護支援センター	398-2600
寿光苑在宅介護支援センター	394-1211

## 7. 羽島市社会福祉協議会の取り組み

羽島市社会福祉協議会 ☎ 391-0631

事業名	内容	対象者	備考
福祉機器貸出事業 	福祉用具の貸出 <貸出機器> ・車いす	羽島市在住の方で、車いすの利用が必要な方  <対象外> 病院、福祉施設等へ入院、入所している方	無 料  月1回・1週間 (7泊8日)以内
福祉車両貸出事業 	車いすのまま同乗できる軽自動車の貸出  ①医療機関への通院治療および入退院 ②福祉施設の入退所 ③公共機関への用務 ④公共機関・福祉団体が主催する行事への参加	羽島市在住で、在宅で生活をしており、車いすを利用しないと外出が困難な方で左記の①～④のいずれかに該当する方  ＊運転者は運転免許取得後1年以上経過した同居の家族。ただし、同居の家族で運転できる人がいない場合に限り、利用者の父母、子、兄弟姉妹(義理の父母等含む)	<利用日> 月～金曜日 8:30～17:15  <利用できない日> 土・日・祝日および12月29日～1月3日までの期間  利用については申請および事前予約が必要  ＊予約は一人につき1回毎の申し込み
ふれあい訪問活動事業 	社会的孤立のおそれがある人の孤立予防を目的に地域のボランティアが手土産を持って訪問する活動	「65歳以上のひとり暮らし」「世帯全員が75歳以上の高齢者のみ世帯」等で社会的孤立のおそれがある方のうち、各支部社協が選択	各支部社協が、実施地域に在住の方を対象に行う
ふれあいサロン事業	茶話会、レクリエーション等を通しての交流	実施地域に在住の、65歳以上のひとり暮らし高齢者および高齢者世帯等で家に閉じこもりがちの方	各地域サロン  実施状況 (P19～21参照)



## 7. 羽島市社会福祉協議会の取り組み

羽島市社会福祉協議会 ☎ 391-0631

事業名	内容	対象者	備考
※ 日常生活自立支援事業	日常生活の範囲内で福祉サービスの利用手続きや日常的な金銭管理の支援を行う	福祉サービスの利用を必要とする方で、判断能力が不十分な方、かつ契約の内容について判断し得る能力を有していると認められる方	福祉サービスの利用援助 <ul style="list-style-type: none"> <li>• 日常的な金銭管理サービス 1,200円/1時間</li> <li>• 書類預かりサービス 500円/月</li> </ul>
※ 生活福祉資金貸付事業  	世帯の状況と必要に合わせた資金や費用等の貸付の支援	羽島市在住の下記の世帯 <ul style="list-style-type: none"> <li>• 低所得世帯</li> <li>• 障がい者世帯</li> <li>• 高齢者世帯</li> </ul>	必要な資金を他の制度から借り受けることができる世帯は除きます <b>*貸付の審査があります</b> ※相談必須

※ 実施主体は、岐阜県社会福祉協議会です。



<ふれあいサロン活動実施状況> (R8.4現在)



地区	サロン名	開催日	年回数	場 所	対象地区
足 近	坂井ミニサロン	第1日曜日 10:00~11:00 4月は第2日曜	12回	坂井公民館	坂井
	直道サロン会	第2日曜日 13:00~15:00	12回	直道公民館	直道
	北宿ふれあいサロン	第2水曜日 13:30~15:00	12回	北宿公民館	北宿
	南宿サロン	第4金曜日 10:00~12:00	12回	南宿会館	南宿
	馬場元町 ふれあいサロン	第2土曜日 10:00~11:00	12回	馬場元町自治会館	馬場元町
	小荒井ふれあいサロン	第1月曜日 9:30~12:00	12回	小荒井公民館	小荒井
	南之川ふれあいサロン	第4火曜日 10:00~11:10	12回	南之川公民館	南之川
正 木	南及ふれあいサロン	第3土曜日 14:00~15:00	12回	南及公民館	南及
	大光ふれあいサロン	第2土曜日 9:30~10:30	12回	上大浦集会所 (又は光法寺公民館)	上大浦、光法寺
	森ふれあいサロン	第3木曜日 10:00~11:00	12回	森公民館	森
	大浦新田 ふれあいサロン	第4金曜日 10:00~11:30	12回	大浦新田公民館	大浦新田
	坂丸ふれあいサロン	第2土曜日 10:00~11:00	12回	坂丸公民館	坂丸
	須賀ふれあいサロン	第3土曜日 9:00~11:00	12回	須賀公民館	須賀、須賀赤松、須賀小松、須賀本村
	不破一色サロン	第2木曜日 10:00~11:00	12回	不破一色公民館	不破一色
	曲利ふれあいサロン	第3火曜日 10:00~11:30	12回	曲利公民館	曲利

<ふれあいサロン活動実施状況> (R8.4現在)



地区	サロン名	開催日	年回数	場 所	対象地区
正木	大浦ふれあいサロン	第3木曜日 10:00~11:30	12回	大浦公民館	大浦
	三ツ柳ふれあいサロン	第1金曜日 10:00~11:30	12回	三ツ柳公民館	三ツ柳
	新井ふれあいサロン	第1金曜日 10:00~11:00	12回	新井福社会館	新井
竹鼻	今町ふれあいサロン	第3金曜日 13:00~15:00	12回	今町区公民館	今町、神楽
	上福新ふれあいサロン	第3金曜日 10:00~11:00	12回	本覚寺	福江、新町、上町
	別院ふれあいサロン	第3木曜日 10:00~12:00	12回	川町区集会所 (川町山車蔵内)	川町、本町、中町、 下町1.2、上城
	太子堂ふれあいサロン	第3火曜日 10:30~11:30	12回	太子堂 大西集会所	大西1.2.3、大仏、 錦町
	飯柄ふれあいサロン	第3水曜日 13:00~15:00 (7.8.9月のみ 9:00~11:00)	12回	飯柄区集会所	飯柄
	八幡ふれあいサロン	第2火曜日 13:30~14:30	12回	八幡集会所	八幡
	駒塚ふれあいサロン	第3水曜日 13:30~15:00	12回	駒塚神社 社務所	駒塚
福寿	本郷ふれあいサロン	第4火曜日 13:30~15:00	12回	福寿 コミュニティセンター	本郷
	浅平ふれあいサロン	第3水曜日 10:00~11:00	12回	サガミ羽島店 他	浅平
	平方ふれあいサロン	第4火曜日 13:30~15:30	12回	平方八幡神社 社務所	平方

<ふれあいサロン活動実施状況> (R8.4現在)



地区	サロン名	開催日	年回数	場 所	対象地区
堀 津	本田第一 ふれあいサロン	第3木曜日 10:00~11:30	12回	堀津 コミュニティセンター	本田西組、中組、宮 北(本田南、入の戸可)
	本田第二 いきいきサロン	第3土曜日 9:30~11:00	12回	堀津 コミュニティセンター	本田南、入の戸(本田 西組、中組、宮北可)
	新田ふれあいサロン	第3土曜日 10:00~11:00	12回	八幡神社(新田) 社務所	新田
	須賀第一 ふれあいサロン	第3月曜日 9:00~10:00	12回	横手神明神社社務所	須賀北、須賀中、東 山、前谷
	須賀第二 ふれあいサロン	毎月1回随時 13:30~14:30	12回	堀津 コミュニティセンター	須賀、須賀南、須賀 西、須賀北、須賀中 横手、中屋敷、東山 前谷
上 中	長間南・長間東 ふれあいサロン	第3土曜日 9:30~11:00	12回	長間区民会館	長間南、長間東
	ふれあいサロン・輪	第2火曜日 10:00~11:00	12回	光清寺	沖北、沖東
下 中	加賀野井 ふれあいサロン	第3木曜日 10:00~12:00	12回	円応寺内太子堂・境内	加賀野井
	城屋敷ふれあいサロン	第3月曜日 9:30~11:30	12回	はしま コミュニティセンター	城屋敷
	いちのえだ ふれあいサロン	第1土曜日 (5.1月は第2土曜 12月は第1水曜) 10:00~11:30	12回	市之枝区民会館	市之枝
	石田ふれあいサロン	第3土曜日 9:30~11:00	12回	願照寺	石田

\*感染症の流行や気象状況等により」休止する場合があります。

\*各サロンの詳細は、羽島市社会福祉協議会(391-0631)までお問い合わせください。

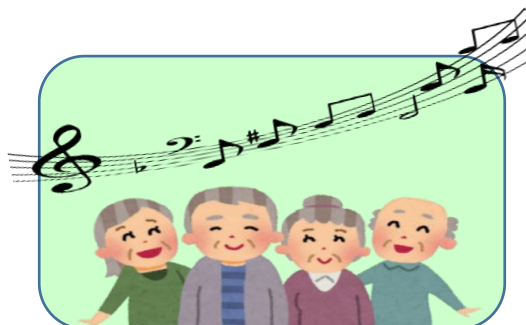
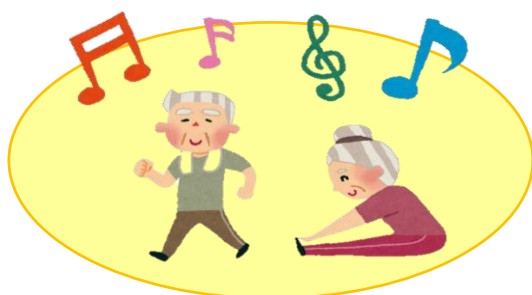

## 8. 羽島市のボランティア（社会福祉協議会に登録している団体等）

- ・福祉施設やサロン等で活動できます。

### 【団体】

(R8.4現在)

	団体名	活動内容
1	津軽三味線 あんずの会	津軽三味線演奏
2	津軽三味線 美せん会	津軽三味線演奏 
3	羽島雨乞い踊り保存会	雨乞い踊り、民踊
4	大浦なごみの会 	介護予防体操
5	おもちゃ病院はしま	おもちゃの修理、物作り教室
6	燦幸 折り姫の会 	出前折り紙教室
7	手話サークル 美話の会	手話教室
8	小さなガチョウたち	オカリナ・サクソ演奏など 
9	にこにこ踊り隊	鳴子を使った踊り
10	ユルサークル	ウクレレ演奏
11	福寿防災ネットワーク	防災講座・乳幼児の心肺蘇生（応急手当）講座

### 【個人】

活動内容	マジック・落語・音楽療法・軽体操等
------	-------------------

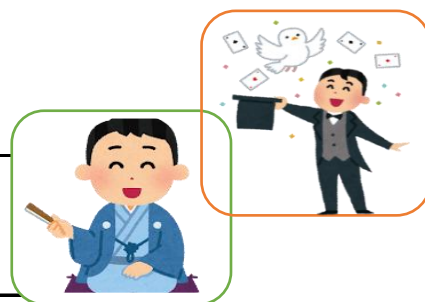

※ボランティアに関するご質問・ご相談は、羽島市福祉ボランティアセンター（羽島市社会福祉協議会内）にお尋ねください。 ☎391-0631

## 9. 集いの場等



地区	サロン名	開催日	場 所	備 考
足近	スマイルカフェ足近	第1・3木曜日 10:00～15:00	足近コミュニティセンター 2階 集会所	足近町にお住まいの方 ならどなたでも利用可 参加費：無料
堀津	コミュニティカフェ ほっつ	第2・第4木曜日 9:30～11:00	堀津コミュニティセンター 1階 集会所	堀津町の自治会に加入 している方が利用可 参加費：無料
上 中	カフェ <small>むゆうじゆ</small> 無憂樹	第1・3木曜日 9:30～15:00	上中コミュニティセンター 1階 会議室	どなたでも利用可  参加費：無料
	子育てカフェ無憂樹	第1火曜日 10:30～12:00	上中コミュニティセンター 2階 研修室	
下中	しもなかカフェ	第2・4火曜日 9:30～11:30 (祝日は休み)	下中コミュニティセンター 1階 転作室	どなたでも利用可 参加費：無料

※詳細等は、各コミュニティセンターまでお問い合わせください。

問い合わせ：足近コミュニティセンター：391-3309  
堀津コミュニティセンター：398-2331  
上中コミュニティセンター：398-2327  
下中コミュニティセンター：398-3204



## 10. 介護予防運動に特化した「通いの場」



### 1) 実施地区の住民を対象としている団体

(R8.4現在)

団体名	会場	日時	対象者
東小熊にこにこクラブ	東小熊公民館	毎月第2・4火曜日 9:30~11:00	小熊町東小熊地区にお住まいの60歳以上の方
活き生きクラブ	上大浦集会所	毎月第2・4水曜日 9:30~11:00	正木町上大浦地区または光法寺地区にお住まいの65歳以上の方
大浦新田すこやかクラブ	大浦新田公民館	毎月第1・3火曜日 10:00~11:30	正木町大浦新田地区にお住まいの方ならどなたでも
輪っしょいクラブ	STUDIOMUI	毎月第1・3月曜日 13:30~15:00	正木町南及地区にお住まいの方ならどなたでも
須賀にっこり会	須賀公民館	毎月第1土曜・第3水曜日 13:30~15:00	正木町須賀地区にお住まいの方ならどなたでも
不破一色はつらつクラブ	不破一色公民館	第1・3火曜日 10:00~11:30	正木町不破一色地区にお住まいの方ならどなたでも
曲利にこにこ会	曲利公民館	毎月第2・4木曜日 10:00~11:30	正木町曲利地区にお住まいの方ならどなたでも
大浦なごみの会	大浦公民館	第1・2・4木曜日 10:00~11:30	正木町大浦地区にお住まいの方ならどなたでも
新井いきいきクラブ	新井区福祉会館	毎月第2・4火曜日 10:00~11:30 ※3回行う月もある	正木町新井地区にお住まいの方ならどなたでも
三ツ柳なかよし会	三ツ柳公民館	毎月第1~第4月曜日 10:00~11:30 (6~9月は9:30~11:00)	正木町三ツ柳地区にお住まいの65歳以上の方
にぎやかサロン	羽島円空資料館	毎月第1・3水曜日 13:30~15:00	上中町にお住まいの方ならどなたでも
八神桑原にこにこクラブ	旧オバタ衣料	毎月第1・3月曜日 13:30~15:00	桑原町八神地区にお住まいの方ならどなたでも

### 2) 対象者を限定していない団体

団体名	会場	日時	対象者
市場健康体操	グッドジョブ羽島 (あいそら羽島)	毎月第1~第4火曜日 15:00~16:30	お住まいの地区や年齢等に関係なくどなたでも参加可能
かよう会	大日堂 (竹鼻町飯柄845)	毎月第2火曜日 10:00~11:00	
すいよう会	羽島市資源物 ストックヤード	毎月第1~第4金曜日 10:00~11:00	
けんこう会	足近町コミュニ ティセンター	毎月第1~第4水曜日 10:00~11:00	
ハツラツ長寿クラブ	永明寺 (小熊町西小熊1437)	毎月第4月曜日 13:30~15:00	

## 11. 配食サービス



### 1) お弁当

事業者名	電話番号	朝	昼	夕	休日	金額	安否確認	備考
株式会社 寿食品	0120-014-228	×	○	○	無休	621~783円 (おかずのみの対応も可) ※R8年4月時点	○	低カロリーシルバー食
まごころ弁当 尾濃店	0120-47-0556	×	○	○	日曜日 1/1~1/3	450~874円 おかずのみ 512~822円	○	治療食 腎臓・ムース・低カロリー
生活協同組合 コープぎふ	0120-372-560	×	×	○	土・日・祝 GW・年末 年始	お弁当コース 624円 おかずコース 667円 8マス御膳コース 777円 ※原則1週間単位	○ 登録の 緊急連 絡先に 連絡	コープぎふへの加入が必要 ※配達できない地域があります(要相談)
宅配クック123 西美濃羽島店	058-201-4600	×	○	○	1/1~1/3	685~885円 おかずのみ 577~777円 *朝食:前日の 配達対応のみ	○	普通食、幸たんぱく食、健康ルーム食、カロリー/たんぱく・塩分調整食、消化にやさしい食、透析食、やわらか食、ムース食
NPO法人かがやけ安八 ライフデリ 西濃安八店	0584-64-3271	○	○	○	年中無休	普通食 おかずのみ 580円 ごはんセット 660円 その他(医療食) 780~940円 (全て税込み)	○	高齢者配食、糖尿・腎臓・透析・ムース食、やわらか食 *見守りサービスあり(要相談)
ワタミの宅食 岐阜南営業所	0120-321-510	×	×	○	12/31~ 1/3 ※土日祝は 2種類のみ 配達可	まごころシリーズ 440~790円 好い日の御膳 (週2回配達) おかずのみ450円 ご飯付き 500円 ※原則1週間単位	△ 有料で 可能	1日1回配達(冷蔵) ※地域により昼食可能・要相談 土・日曜日は土曜日の夜にまとめて冷蔵で配達可能
(株)ショクブン 岐阜支社	058-274-6262	×	○	○	土・日 GW・お盆 年末年始	1,555~1,576円 (2食セット)	×	冷凍にて配達
安心のおもてなし弁当 ふなやす仕出し部	0584-84-8086 (自動音声) 090-3950- 2783 (直通)	△	○	○	12/31~ 1/3のみ	550~1,000円	○	普通食、カロリー・塩分調整食、やわらか食、ムース食、 ※朝食はパンのみ、朝の配達時間要相談

\*詳しくは、各事業者にお尋ねください。



## 2) 宅配弁当（冷凍）

事業者名	電話番号	配達	金額・種類	備考
ミールタイム (株)ファンデリー	 0120-054-014  携帯電話からは 0570-054-014 03-5249-5091 平日 9:00~17:15 FAX 0120-054-024  お問い合わせフォーム から24時間受付	希望日配達  翌日配達 (土日祝及び 平日13時以 降は翌営業日 注文扱い)	625~841円  <種類> ヘルシー食(糖尿 高血圧・脂質異常 痛風等) たんぱく質調整食	<ul style="list-style-type: none"> <li>・7食以上の組み合わせ/1回</li> <li>・送料あり(4,980円以上で 送料無料)</li> <li>・会員登録制</li> <li>*注文時に氏名、住所、生年月日 身長、体重、血液検査結果等が あると詳細なアドバイスが可能 です。</li> <li>*管理栄養士による栄養相談あり</li> </ul> <支払い方法> <ul style="list-style-type: none"> <li>・代金引換現金払い (手数料:300円+税)</li> <li>・クレジットカード</li> </ul>
ウェルネス ダイニング (株)ウェルネス ダイニング	 0120-503-999 注文・お問い合わせ 9:30~12:30 14:00~18:00 (土日・祝日は休み)  お問い合わせフォーム から24時間受付	注文日から 1週間前後で 配送 (日にちや時間 の指定あり)	おかずのみ 7・14・21食 セット  約725円~/1食  <種類> <ul style="list-style-type: none"> <li>・糖質・カロリー 制限食</li> <li>・たんぱく&amp;塩分 調整食</li> <li>・やわらか食</li> </ul>	<ul style="list-style-type: none"> <li>・セットを選択して注文 →コースと食数を選択して 注文</li> <li>・送料あり(770円 税込) →お試し注文は送料無料 定期注文は送料無料 (7食セットのみ385円)</li> </ul> <支払い方法> <ul style="list-style-type: none"> <li>・郵便局・コンビニ払い (後払い)</li> <li>・代金引換現金払い (手数料:330円 税 込)</li> <li>・クレジットカード払い</li> </ul> *電話で管理栄養士に相談 (無
あいーと イーエヌ大塚製薬(株) (かむ力が弱くなっ た方向けの食事)	 0120-357-770 通信販売注文・問い合わ せ窓口 9:00~17:00 (土・日・祝日・ 会社休業日は休み)  オンラインショップ <a href="http://www.ieat.jp/">http://www.ieat.jp/</a> (24時間受付)	注文日から 3~5日 冷凍宅配便  お届け日・時 間帯指定可	単品メニュー (肉、魚、野菜メ ニュー、ごはん、 うどん、パンなど) 324円(税込)~  弁当タイプ 1,361円 (税込)/1食  *お得なセット商品 あり	<ul style="list-style-type: none"> <li>・お試しセットあり</li> <li>・カタログ送付可能</li> <li>・送料1,044円 (羽島市までのお届け) 10,800円以上お買い上げで 送料無料</li> </ul> <支払い方法> <ul style="list-style-type: none"> <li>・代金引換(330円)</li> <li>・コンビニ郵便局後払い (359円)</li> <li>・クレジットカード決済</li> </ul>

\*詳しくは、各事業者にお尋ねください。



## 12. 食品・日用品等配達取扱店

店名 電話番号	配達時間	取扱い品目	休日	配達地域	受取方法 支払方法 配達料
(有)尾関食品店 058-392-0101 090-7608-4670 (正木町南及) 	巡回時間あり 指定：応相談	魚肉・豆腐系 惣菜・パン (野菜なし)	日曜日 5月連休 お盆 8/14~16 年末年始 12/31~1/5	月・金曜日(午前) 正木町上大浦～ 森～大浦新田  火・土曜日 竹鼻町  竹鼻町(一部)、正 木町曲利～新井  *上記以外の地域 については応相談	<ul style="list-style-type: none"> <li>手渡し</li> <li>現金払い (レシート無)</li> <li>無料</li> </ul>

## 2) 移動販売

店名 電話番号	販売時間	取扱い品目	販売日	販売場所	支払方法
ふれあいプラザ下中 下中町JA跡地	トラック販売 10:00～ 13:00	野菜・日配品・ 調味料・パン等	第2・第4 水曜日	JAぎふ ふれあいプラザ 下中駐車場	現金払い
移動スーパーはじ丸 090-6648-6989	トラック販売 10:00～ 16:00頃 (応相談)	野菜・日配品 調味料・パン等  夏季はアイスク リーム等の冷菓 も販売	火～土	販売ルートに従い 場所・時間等決め させていただきます おります。 (火午前・金曜は 岐阜市内)  個人宅への配送は 応相談	現金払い レシートあり



### 13. 高齢者福祉施設（羽島市在宅医療マップ掲載以外の施設）



#### 1) 羽島市内の介護施設

\*施：施設料(家賃、食費等) 介：介護料1割・2割もしくは3割 医：医療費 薬：薬代 日：日用品他

	施設名	電話番号	住所	備考
老介 護付 有 料	サロン・ド・ フレール羽島	058-394-3110	羽島市竹鼻町丸の内9-53	月：施133,305円～+介+ (医+薬+日) 入居時：146,900円 要支援1～要介護5 生活保護：受入×
	ココロ	058-393-2301	羽島市福寿町本郷2-15	月：施138,100円+介+ (医+薬+日) 敷金：13.5万円(3ヶ月) 生活保護：受入○ (月：施91,600円～)
サ ー ビ ス 付 高 齢 者 向 け 住 宅	わおん あおぎり	058-322-9514	羽島市福寿町平方14-126	月：施10万円～+介+ (医+薬+日) 入居時：0円 看護師：常勤1名 要介護1以上の方 生活保護：受入×
	うららびより羽島 蓮 蓮華館 (複合施設)	058-394-2663	羽島市竹鼻町飯柄155-1	月：施14万円+介+ (医+薬+日) 敷金：3ヶ月分 看護師不在日あり 生活保護：受入○
	ふるさとホーム 羽島	058-394-3102	羽島市正木町不破一色 347-1	月：施143,750円+介+ (医+薬+日) 入居時：5万円(ベッド貸) 日中は併設のデイ利用 日中のみ看護師在 要介護1～5 生活保護：受入○
	ゴールドエイジ 羽島	058-216-8400	羽島市竹鼻町狐穴613	月：施162,000円+介+ (医+薬+日) 入居時：15万円 併設の通所介護に看護師1名 要支援1・2 要介護1～5 生活保護：受入×
	えびす羽島正木	058-372-8031	羽島市正木町曲利5-1	月：施134,000円+介+ (医+薬+日) 入居時：5万円 自社にて訪問看護事業所あり 60歳以上 要支援以上の方 生活保護：受入要相談

※ 料金等変更になる場合があります。詳しくは各施設にお問い合わせください。

(羽島市内の介護施設)



\* 施：施設料(家賃、食費等) 介：介護料1割・2割もしくは3割 医：医療費 薬：薬代 日：日用品他

	施設名	電話番号	住所	備考
有料老人ホーム	レジデンス RESIDENCE 岐阜羽島	058-394-6010	羽島市福寿町千代田3-77	月：施168,480円+介+ (医+薬+日) 入居時：0円 生活サポート費：3.6万円 要支援以上の方 生活保護：受入○
	からふる庭園 岐阜羽島	058-201-7805	羽島市竹鼻町飯柄360-2	月：施140,320円+介+ (医+薬+日) 入居時：0円
	からふる庭園 竹ヶ鼻	058-216-6860	羽島市竹鼻町狐穴1133-1	要介護1～5 看護師併設施設対応 生活保護：受入○
	しきさい 四季彩 羽島	058-394-6122	羽島市小熊町島2-63	月：施15万円+介+ (医+薬+日) 入居時：11万円 看護師不在日あり 生活保護：受入れ要相談
	しょうらくのさと 笑楽乃郷 だいこう 大晃 (本館・別館)	058-322-8810	羽島市正木町曲利751-1	月：施16.48万円～18.18万円 +介+(医+薬+日) 入居時：12万円 要介護1～5 医療:応相談 訪問看護24時間 生活保護：受入×
	ナーシングホーム 喫茶去ほっつ	058-216-6188	羽島市堀津町前谷85	月：施10.5万円+介+ (医+薬+日) 入居時：10万円 看護師(24時間対応) 要介護の方 生活保護：受入○
	ママーズハート	058-391-8322	羽島市小熊町島2-55	月：施12万円+介+ (医+薬+日) 入居時：9万円 (敷金6万円+前払家賃3万円) 看護師：24時間体制あり 申込時説明あり 生活保護：受入○
	わおんの家	058-398-1140	羽島市上中町中521-1	月：施11万円～+介+ (医+薬+日) インスリン(自己注○) 介助：応相談 生活保護：受入○
	ナーシングホーム ミライエ羽島	058-216-6565	羽島市竹鼻町狐穴字壺柄山 455-1	月：施 食事あり 9.08万円～ 食事なし 6.98万円～ +介+(医+薬+日) 入居時：0円 看護師：24時間対応 生活保護：受入○

※ 料金等変更になる場合があります。詳しくは各施設にお問い合わせください。

(羽島市内の介護施設)



\* 施：施設料(家賃、食費等) 介：介護料1割・2割もしくは3割 医：医療費 薬：薬代 日：日用品他

有料老人ホーム	ピースフル羽島	058-259-3298	羽島市小熊町3-477-2	月：施9万円+介+(医+薬+日) 入居時：家賃3か月分+入居時期により家賃1か月分～ 看護師：常駐無し 必要に応じて委託 生活保護：受入○ ※自炊の方はこの限りではありません
	リハホームKAI	058-374-7600	羽島市正木町曲利1375	月：施102,000円～+介+(医+薬+日) 入居時：事務手数料1万円 看護師3名 要介護1～5の方 生活保護：受入○
	ナーシングホーム いちる羽島	058-372-9688	羽島市正木町曲利1011-1	月：施99,000円+介+(医+薬+日) 入居時：部屋代+管理費2か月 看護師24時間常駐 医療行為が必要な方 生活保護：要相談
	ナーシングホーム ケアリアル羽島	058-260-6705	羽島市正木町曲利字葎場 671-1	月：施114,900円+介+(医+薬+日) 入居時：0円 看護師：24時間体制 要介護1以上の方 生活保護：受入要相談

2) 羽島市近郊の施設 (羽島郡笠松町)

	施設名	電話番号	住所	備考
老介 人護 付有 料 ホ ム	ビ・アバンス 門 間	058-388-7337	羽島郡笠松町門間582	月：施145,840円+介+(医+薬+日) 敷金：家賃の6ヶ月 看護師：9～19時常駐 夜間オンコール対応 60歳以上、自立～要介護の方 生活保護：受入×
有 料 老 人 ホ ム	心音ケアセンター 笠 松	058-322-9670	羽島郡笠松町北及1825	月：施145,500円+介+(医+薬+日) 敷金：0円 看護体制：訪問看護利用 夜間オンコール 要介護1～5の方 生活保護：受入れ○
高 齢 者 向 住 宅	ベスト笠松 さくらの里	058-322-2901	羽島郡笠松町上本町62	月：施11万円～+介+(医+薬+日) 敷金：0円 要介護1～5の方 要介護1～5 生活保護：受入れ○

※ 料金等変更になる場合があります。詳しくは各施設にお問い合わせください。

## 14. タクシー・介護タクシー（介護保険外）





### 1) タクシー（80歳以上の方は運賃1割引）＊年齢の確認ができるものが必要

名称	電話番号	内容	備考
岐阜羽島バスタクシー株式会社	☎ 058-391-2205 配車 (058-391-4101)	入会金・年会費無料 事前登録（電話にて相談）	高齢者タクシー チケット (銀行引き落とし必須)
つばめ自動車 (株)岐阜支社	☎ 058-272-5006	入会金・年会費無料 事前登録	あんしんCLUBカード or運転経歴証明書を提示すると、満70歳以上の方が1割引
日本タクシー	☎ 058-246-1212	入会金・年会費無料 事前登録	すこやか倶楽部

### 2) 介護タクシー（介護保険外）

名称	電話番号	料金	備考
福祉タクシー みらい (羽島市竹鼻町)	☎ 090-8130-0413	時間制運賃 30分ごとに 2,900円	予約制 ※当日、空があれば可
		お迎え料 100円 *その他 ・標準車椅子 500円 ・リクライニング車椅子 1台(賃料) 2,000円 ・ストレッチャー 1台(賃料) 3,000円	割引 身体・知的障がい者 (手帳提示必須) 1割引
Nursing care taxi ミライエ (羽島市竹鼻町)	☎ 058-216-6612	時間制運賃 大型車（ハイエース） 30分まで 4,800円 (15分まで増ごとに2,400円) 普通車（タント） 30分まで 3,800円 (15分まで増ごとに1,900円) ※有料道路通行料は実費  ・お迎え料 無料 ・待機料金（病院受診時等） 1時間まで無料 30分毎に500円 ※室内・階段介助・病院受診等の 付き添い別途  <その他> ・標準車椅子 無料 ・ストレッチャー 2,000円 ・痰吸引器 1,000円 ・医療用酸素 別途 (流量・時間による)	営業時間 8:30~17:30  休業日 土日祝（相談可）  予約制 予約受付時間 8:30~17:00  *キャンセル料 予約1日前迄 1,000円  割増 6:00~8:00 18:00~22:00 1割増 22:00~翌6:00 2割増  割引 障害者・高齢者 (手帳提示必須) 1割引

2) 介護タクシー（介護保険外）

名 称	電話番号	料 金	備 考
介護・福祉タクシー みやび (羽島市足近町) 	☎ 058-216-9630 ☎ 携帯電話 090-4257-8872	基本運賃 1.1kmまで 720円 240mごと加算 120円 10km以下の運行時 1分30秒ごと 120円 時間制運賃 30分まで 5,100円 (15分増すごとに2,550円) 貸切運賃 要相談	営業時間 8:30~19:30 休業日 土曜午後~日曜・祝日 予約制 予約受付時間 8:30~17:30 *キャンセル料 予約1日前まで1,000円 要相談
		お迎え料 100円 *その他 ・標準車椅子 無 料 ・リクライニング車椅子 1台(賃料) 2,000円 ・ストレッチャー 1台(賃料) 3,000円 <移乗・病室お迎え等> 標準・リクライニング 車 椅子 1,000円 ストレッチャー 1,200円	割増 深夜・早朝 2割増 (22時~翌朝5時まで) 割引 身体・知的障がい者 (手帳提示必須) 1割引 遠距離割引 (9,000円超) 1割引
介護タクシー スマイルぎふ (羽島郡笠松町) 	☎ 携帯電話 080-2623-1515 ☎ FAX 058-387-5582 ✉ メール ホームページの お問い合わせフォーム	基本運賃(大型車) 標準・リライニング 椅子・ ストレッチャー対応車 1.3kmまで 700円 243mごと加算 100円 10km以下の運行時 1分40秒ごと 100円 時間制運賃 30分ごとに 4,030円 貸切運賃 要相談	営業時間 24時間対応可 予約制 予約受付時間 24時間受付可 *キャンセル 2日前までに要連絡
		お迎え料 100円 *その他(貸出料金) ・標準車椅子 無 料 ・リクライニング車椅子 2,000円 ・ストレッチャー (1運行) 3,000円 *乗降介助・室内(病院)介助等 別途料金あり *料金の詳細はホームページ記載 <a href="https://www.smilegifu.com">https://www.smilegifu.com</a>	割増 深夜・早朝 2割増 (22時~翌朝5時まで) 割引 身体障がい者 (手帳提示必須) 1割引 遠距離割引 (9,000円超) 1割引
介護タクシー さくら (大垣市)	☎ 携帯電話 090-8550-5511 ☎ FAX 0584-40-2497	貸切運賃 30分ごと 4,580円 (※営業所出発~営業所帰着) ※その他 ・標準車いす 無料 ・リクライニング車いす 2,000円 ・ストレッチャー 3,000円 ※介助等 別途料金あり	予約制 予約受付時間 9:00~17:00 (平日) 定休日: 土・日・祝日 割増 深夜・早朝 2割増 (22時~翌朝5時まで) 割引 身体・知的障がい者 (手帳提示必須) 1割引 *酸素対応 看護師手配可 別途料金 要相談

\*詳細は、各事業者にお尋ねください。

### 3) 移送サービス（介護保険外）

名 称	電話番号	料 金	備 考
福祉有償運送 ぬくもり	☎ 電話 392-3962  FAX 391-0880	時間制利用料金  15分ごと 750円	予約制 *事前登録必要 <対象者> ・介護保険 要介護1～5 要支援（理由書必要） ・身体障がい等の方 （身体障害者手帳必要）

## 15. 運転免許証自主返納者等支援事業

羽島市役所生活安全課 ☎ 392-1163

事業名	内 容	
運転免許証自主 返納者支援事業  	支援内容	1. 市コミュニティバス無料乗車証（12カ月間有効） 2. 名阪近鉄バス乗車券（10,000円分）
	対 象 者	満65歳以上で市内に住所があり、次のいずれかに該当する方 1. 運転免許証を自主返納した方 2. 運転免許証の有効期限が過ぎたが更新を行っていない方
	申請期間	取消通知書交付日又は運転免許証の有効期限日から6カ月以内
	申請方法	申請書に必要な書類を添えて提出



## 16. 生活介護支援（介護保険外）

名 称	問い合わせ先	支 援 内 容	料 金
ニチイライフ	ニチイケアセンター 羽島 ☎ 058-394-2477 月～金 9:00～18:00	話し相手、更衣介助、きざみ・ミキサー食などの特別な調理、外出の付き添い、冠婚葬祭の付き添いなど ※会員登録は不要 ※介護初心者研修終了以上の資格をもった職員が対応 ◎こんな方におススメ ・一人でのお出かけが心配な方 ・認知症など常に見守りが必要なご家族をお持ちの方 ・病気やケガで、一時的に介護が必要な方	高齢者・障害者 ケアサービス ◇定期プラン (週1回以上) 3,300円/回 ◇スポットプラン 5,830円/回 延長料金 30分毎に1,650円 ※その他にも、各種 プランあり
くらしたすけあいの会 (岐阜市領下) 	生活協同組合 コープぎふ 月～金曜日 10:00～16:00 ☎ 058-201-6168 会員登録必要	家事援助（掃除・洗濯・食事づくり）、買い物、産前産後のお手伝い、話し相手、子供の見守り、託児、徒歩での送迎、ゴミ出し、布団干し、簡単な裁縫、診察券入れ、花の水やり、季節の衣替えなど	年会費：1口 1,000円以上 A活動 1,000円/時間 ※別途交通費
		庭の草取り、簡単な剪定、ガラス掃除、複数人の子供の見守り（託児）、病院への付き添い、入退院の手伝い、入院中の買い物や洗濯、障子の張替えの手伝い、引っ越しの荷物整理、簡単な家具の組み立て、換気扇の掃除、季節もの（暖房機や扇風機等）の入れ替え、部屋の模様替え、散歩の同行など	B活動 1,200円/時間 ※別途交通費
(株)TMコーポレーション (羽島市竹鼻町)	サポートサービス 090-6618-6511	ゴミ出し、電球交換、病院受診・買い物同行、家具移動などのお困りごと 遺品整理、不用品の処分や買い取り、生前整理、空き家の相談、家屋の解体、土地活用の相談も可能 ※見積り/出張費 無料	【平日】 660円/10分 3,300円/1時間 【休日】 825円/10分 4,125円/1時間 ※休日扱い 土日祝・お盆・年末年始 ※交通費 1kmあたり33円（税込）

※ ご利用される場合は、直接事業所にご連絡ください。



## 17. 一般廃棄物収集運搬許可業者



### 1) 一般廃棄物収集運搬許可業者一覧

大掃除・引っ越しなどにより一時的に多量のごみが発生した場合は、以下の一般廃棄物収集運搬許可業者が、訪問収集を実施しています。詳細は各業者に直接ご相談ください。

名 称	電話番号	所 在 地
(有)アサノクリーン	058-398-4093	下中町市之枝2丁目84番地
(株)高島衛生	058-248-0089	羽島郡岐南町平成6丁目110番地
中央清掃(株)羽島営業所	058-392-1919	正木町曲利339番地
トバナ産業(株)羽島営業所	058-398-3807	堀津町2345番地
(株)野々村商店	058-239-9921	岐阜市則松2丁目157番地
満大産業(株)羽島営業所	058-216-6116	小熊町江頭986番地6
(株)山田組	058-397-2080	舟橋町出須賀4丁目60番地



※ 訪問収集を依頼された場合は別途収集運搬費用がかかります。収集運搬費用は、収集運搬業者にお尋ねください。

### 2) 高齢者世帯等の収集運搬費助成制度

羽島市役所生活環境課

名 称	問い合わせ先	支 援 内 容 / 料 金	
高齢者世帯等の 収集運搬費助成制度	羽島市役所生活環境課 ☎ 392-1111 (代)	対象者	75歳以上のみの世帯 障がい者のみの世帯 要介護認定・要支援認定者のみの世帯
		助成回数	助成対象は世帯単位とし、年度に1回
		助成金額	費用の1/2を助成 (ただし、予算の範囲内で2,000円を上限) ※ 助成申請書に、収集運搬費が分かる 領収書(写)などを添えて提出

※ 詳しくは、環境事業課へお問い合わせください。

### 3) 資源・ごみ分別アプリのご紹介

**資源・ごみの出し方や収集日をスマートフォンでチェック!**

**資源・ごみ分別アプリ**  
**さんあ〜る(3R)**

for iPhone for Android

資源・ごみ分別アプリ「さんあ〜る(3R)」は、分別方法の検索機能や、ごみの収集日をアラームでお知らせする機能などがついたアプリです。



iPhoneの方は  
コチラ



Download on the  
App Store

Androidの方は  
コチラ



ANDROID APP ON  
Google play

羽島市 さんあ〜る

※ダウンロード無料(通信料はかかります)

## 18. 高齢者の生活支援・不用品・遺品の整理など



名 称	問い合わせ先	支 援 内 容 / 料 金
生活応援 人力社 (羽島市正木町大浦)	人力社 ☎ 058-325-9100 090-1474-8588	生前整理・遺品整理 家事代行全般（清掃、ゴミ出し、家具移動、草刈り、 剪定等） 上記以外も承りますのでご相談下さい ・お試し料金 15分/ 500円 ・基本料金 ひとり/1時間/3,000円
トワ (株)藤羽サービス (羽島市福寿町平方)	☎ 0120-930-357	遺品整理、片付け、不用品買取、リフォーム等 ※現地確認後見積り作成 ※見積り 無料（特殊清掃のみ、見積り 有料）
おうちの御用聞き家工房 岐阜羽島インター店 (安八郡安八町)	☎ 0120-826-159 月～土 9:00～17:30	庭木の剪定、草むしり、電球交換、建て付け、補修作業防 犯対策、ハウスクリーニング、その他のお困りごと（不用品 処分/家具移動・買い物代行など） ※見積り/出張費 無料 ※相続・身元保証人の相談も可能
(株)ファースト クリーニング (大垣市青藜町)	☎ 0120-979-368	遺品整理、ゴミ屋敷清掃・特殊清掃、消臭・消毒、空き家 整理など ※現場の確認後見積り作成（見積り 無料）
(株)アイエム企画 (羽島市小熊町)	☎ 0120-206-363 ☎ 058-322-8701 月～土 9:00～18:00	生前遺品整理、片付け、草木処分から建物解体まで、空き 家管理、残置物の買取、不動産の売却など ※見積り・相談 無料
JA岐阜遺品整理サービス業 エイトボーン 8Born(株) (岐阜市上川手)	☎ 058-213-3777	遺品整理、生前整理・お片付け、特殊清掃 ハウスクリーニング、ゴミ屋敷の清掃、お墓の掃除、 家屋解体、樹木伐採、その他建築全般 ※料金は現地での見積り後決定 要事前相談

\*詳細は各社にお尋ねください。

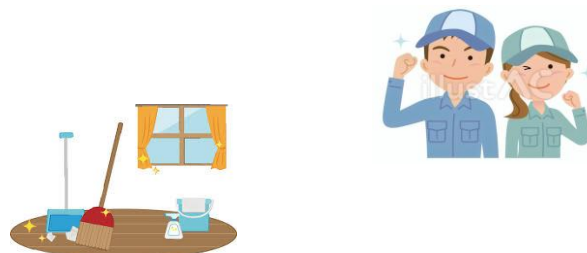

## 《遺品の整理を依頼される方へ》

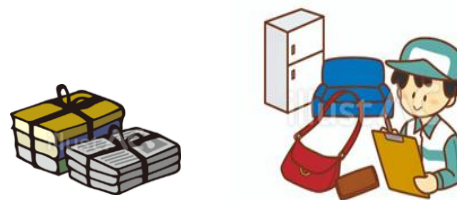

遺品の整理を便利サービス業者や遺品整理業者へ依頼するときに、ごみ（不要家財など）の処理と一緒に依頼はできません。

ごみの処理は、羽島市が許可した「一般廃棄物処理業者」へご依頼ください。（P34参照）

廃棄物処理法第7条により、「一般廃棄物の収集・運搬を行おうとする者は、当該区域を管轄する市町村長の許可を受けなければならない」と規定されております。整理した遺品の中で廃棄するものは「一般廃棄物」となります。

便利サービス業者や遺品整理業者などに遺品整理のほかにごみ処理を依頼した場合、ごみ処理を引き受けた便利サービス業者や遺品整理業者は「無許可営業※」となり、廃棄物処理法違反となります。また、便利サービス業者や遺品整理業者が不法投棄などをした場合、ごみ処理を依頼した方自身も罰せられる可能性があります。

※5年以下の懲役若しくは1,000万円以下の罰金（法人にあたって3億円）又は、これが併科されることとなります。ごみ処理を依頼した方が法人の場合も、同様の罰則の可能性がります。

※今回掲載の事業所には、事前にごみの処理運搬についての注意事項について確認しておりますが、依頼時には再度ご確認くださいようお願いいたします。

