

# 社協はしま

発行/社会福祉法人 羽島市社会福祉協議会 〒501-6255 羽島市福寿町浅平3丁目25番地（福祉ふれあい会館内） TEL 058-391-0631



No.  
**253**  
2026.7.1  
隔月発行

- 紹介 P2 ・福祉協力校活動紹介(羽島中学校)
- 紹介 P3 ・羽島市で見つけた地域のお宝 ほか
- 紹介 P4 ・フレイル予防で健康寿命を伸ばそう！  
(地域包括支援センター)
- 案内 P5 ・児童センターだより
- 報告 P6・7 ・令和7年度事業報告・決算
- 情報 P8 ・ふれあいインフォメーション

ホームページ



表紙：リズムに合わせ、スカーフを回して  
楽しくふれあい  
(別院ふれあいサロン)

# 笑顔 (スマイル)

羽島市立羽島中学校



羽島中学校では、学校教育目標「志をもってしなやかに挑戦する生徒の育成」の具現に向けて生徒とともに、教職員が一丸となり、日々の教育活動に励んでいます。その中で、福祉にかかわる取組を紹介します。

## 草花から笑顔を心の癒し

羽島中学校の正門の東西には、小さな花壇があります。この花壇は、卒業記念品で作られたもので、先輩方の意志を受け継ぎ世話をしています。年に2回、春と秋に草花を植え替えています。季節に合わせた草花を植えるだけではなく、土を入れ替えたり石灰を入れたり肥料を入れたりして草花に栄養が行き渡るよう丁寧に作業しています。もちろん草花の配置にも工夫しています。どの色の草花がどの位置にくるとよいか、どんな草花



▲正門に花植え

の種類を植えたらよいのかも考えています。

さらに校舎側に足を進めていきますと丸いプランター等があり、草花の美しさや匂いでホッととする空間をつくっています。水やりや雑草抜きも行い環境を整え、皆さんに笑顔を提供できるように活動しています。

皆さん、草花の魅力にふれてみましょう。

## ポッチャ交流 (スマイル)

だれでも楽しめるポッチャ。赤と青のボールを投げたり、転がしたりして、白い目標球（ジャックボール）にどれだけ近づけるかを競うスポーツです。仲間と相談しながら作戦を立てて競っています。羽島特別支援学校とも交流を行い、回数を重ねながら、レベルを上げてスマイルプレイをしています。

スポーツは、プレイだけではなく、「支える」ことや「広げる」こともできます。これからも多くの声かけをして交流します。



▲仲間と作戦を立てながら交流中

## 福祉の本の充実へ



▲福祉コーナーにて紹介

図書室の本棚に福祉コーナーの本を設置しました。

「ヤングケアラー」や「認知症」、「発達障害」や「不登校」など様々な問題を題材とした本を選びました。

生徒たちは本を通して、悩みに共感したり、症状に関する知識を学んだりして、福祉について興味をもち考えるきっかけを作ることができています。

今後も福祉コーナーの本を増やし、生徒一人ひとりの学びを広げていきたいと思います。



## 羽島市で見つけた 地域のお宝

地域には、自然発生的な人と人とのつながりや支え合いが存在しています。羽島市社会福祉協議会では、これを「**地域のお宝**」と呼んでいます。このお宝が持つ意味を考え、今のつながりを維持することの大切さを意識することで、地域の支え合いに位置づけることができます。

### 足近町で発見！！～新しいつながりが生まれる場所～

ある日の午後、足近コミュニティセンターで行われている憩いの場「スマイルカフェ」で、ひとつのテーブルを囲んで、おしゃべりをしている方々がいました。

その中に、いつも参加している2人がいます。住んでいる地域は違いますが、もともと知り合いで、「この時間になれば、きっと来ているだろう」とお互いに思いながら参加しているそうです。

そのうちの1人で、ひとり暮らしをしている方は、「元気をもらいに来ている。家にばかりいると、気持ちが沈んだりするといけないでね」とお話されます。参加し始めた頃は、ほとんど話すことがなかったそうです。けれど、話かけてもらったり、ゲームに誘ってもらって遊んだりするうちに、自然と他の方ともおしゃべりをするようになったとのこと。「あれよあれよと人との輪が広がった。いろいろ誘われて、行く用事も増えた」とも話されます。

そんなふうに交流が増える中で、同じテーブルにいた方から、「昨日、畑にいた？作業しているなどと思った」と話しかけられます。日常の中でも気にかけてもらう機会が増えていっています。



取材した日、初めて午後のスマイルカフェに参加された方がいました。みんなが集まるテーブルに誘われ、「あなた、どこの人？」という質問をきっかけに、どんどん話が弾んでいきました。

いきなりその質問！？と驚きましたが、「あなた、どこの人？」というひと言は、人とのつながりを生む魔法の言葉のように感じました。



生活支援  
コーディネーター



## わたしはだれでしょう？

何について説明をしているか当ててください（モノや言葉）

- ①わたしの担当季節は主に夏です。  
②種がある皮の柄が特徴的な食べ物です。  
③そのまま食べても甘くておいしいですが、わたしに塩をかけて食べる人もいます。  
④種飛ばしや目隠しをして割るゲームをして人々は楽しむこともあります。

☆さて、わたしは何でしょう？



- ①わたしは概念です。  
②「年齢や性別、文化の違い、障がいの有無に関わらずみんなが使えるよう設計されている」それが私の長所です。  
③わたしは町中のいたるところに取り入れられています。  
④手すり・スロープ、自動ドア、ピクトグラム、シャンプー容器のギザギザ、多目的トイレなどが例として挙げられます。

☆さて、わたしは何でしょう？

※答えは4ページ

# フレイル予防で健康寿命を伸ばそう!

## □フレイルの要因「低栄養」とは?

→必要な栄養素がとれていない状態です。

不足しがちな栄養をしっかりと、「低栄養対策」をすることは、フレイル予防に重要です。しっかり食べることで、必要なエネルギーやタンパク質などの栄養素が十分に摂取できれば、筋肉や内臓を作っているタンパク質を維持することができます。丈夫な体になることで、転倒、骨折しにくい体になり、筋肉や皮膚が強くなるほか、風邪などの感染症にかかりにくくなり、病気や怪我からの回復も早くなります。



## □低栄養を防ぐには?

- バランスのとれた食事を3食しっかりとみましょう。
- 1日2回以上、主食・主菜・副菜を組み合わせる食べましょう。
- タンパク質やエネルギーとなる食品を多くとるように意識しましょう。



### 1日に必要なたんぱく質量の目安

片手が目安! 高齢者が1日に必要なたんぱく質量は  
 $[1.0 \sim 1.2(\text{g})] \times \text{体重}(\text{kg})$   
 (体重50kgの人は50~60g/日)



これで合計約53gのたんぱく質がとれます

日本食品標準成分表2015年版(七訂)より計算 ※ ( )内はたんぱく質の目安

## たんぱく質・エネルギーアップの方法

身近な食材を活用して、手軽に実践できるものをご紹介します。

### 具材をトッピング



### 市販品・缶詰で簡単調理

市販品をちょっとアレンジすれば、メニューのバリエーションも豊富に



筋肉づくりには、タンパク質をとることが大事です。しかし、エネルギーが不足していると、とったタンパク質は筋肉づくりではなく、エネルギーとして使われてしまいます。タンパク質とエネルギーの両方を十分にとりましょう。

地域包括支援センターでは、高齢者の皆さんの介護、健康や福祉、医療に関するご相談を受け付けています。  
 お気軽にお電話ください!!



## 羽島市地域包括支援センター

(足近町・小熊町・新生町・正木町・竹鼻町・福寿町・江吉良町・舟橋町)  
 ☎394-2521 羽島市福祉ふれあい会館 1階

## 羽島市南部地域包括支援センター

(堀津町・上中町・下中町・桑原町)  
 ☎260-5021 特別養護老人ホーム やすらぎ苑敷地内



# 児童センター だより

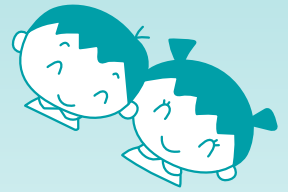

## あそびケーション

- 【日 時】① 7月26日(日) 10:30~11:30  
② 8月1日(土) 14:00~15:00
- 【場 所】①会議室 ②アリーナ
- 【内 容】①ぬりえペーパーdollハウスブック  
②ニュースポーツであそぼう
- 【対 象】①②小・中・高校生 各10名
- 【参加費】無料
- 【予 約】① 7月11日(土) ~先着順  
② 7月18日(土) ~先着順

## 夏休み物作り体験講座

- 【日 時】8月6日(木) 10:00~11:00
- 【場 所】羽島市福祉ふれあい会館2階  
地域ふれあいスペース
- 【内 容】木のヘリコプターづくり
- 【対 象】小学生・未就学児親子  
ヘリコプター30台分  
(未就学児は親子でご参加ください。小学生は  
親子参加または一人での参加も可能です。)
- 【参加費】無 料
- 【予 約】7月1日(水) ~先着順

## おもちゃ病院

- 【日 時】① 7月15日(水) 10:00~12:00  
② 8月19日(水) 10:00~12:00
- 【場 所】会議室
- 【内 容】おもちゃの修理を無料(部品代実費  
負担の場合あり)で行っています。  
予約不要です。

## 保育園・幼稚園児対象親子体験教室

- 【日 時】① 7月4日(土) 10:30~11:30  
② 9月5日(土) 10:30~11:30
- 【場 所】アリーナ
- 【内 容】①サイエンスショー&クラフト  
②親子でバランスボール
- 【対 象】①保育園・幼稚園児親子20組  
②保育園・幼稚園児親子15組
- 【参加費】無料
- 【予 約】① 6月16日(火) ~先着順  
② 8月4日(火) ~先着順

## はっぴーサロン

### ★ママクラフト

7月2日(木)・3日(金)  
~キラキラマグネット~



### ★健康チェック

7月7日(火)・8月4日(火)



### ★かりんとうさんとあそびまSHOW

7月9日(木)  
8月27日(木) ~読みきかせ・クラフトなど~

### ★お誕生日手形ブーケ

7月生まれ=7月10日(金)  
8月生まれ=8月28日(金)

### ★和!いいね

7月16日(木)・17日(金)  
~でんでん太鼓づくり~



※時間は全て10:30~11:30

※参加費は無料、健康チェック以外は予約制になって  
います。変更・中止になる場合もありますので、  
ホームページでご確認ください。

※将来、子育て支援活動に携わりたい方も見学(体  
験)していただけます。お気軽にお問い合わせく  
ださい。

## お申し込み・お問い合わせは

羽島市児童センター(羽島市福祉ふれあい会館4階)

TEL 391-1226 FAX 391-1622

開館時間 9:30~12:00  
13:00~17:00

ホームページ

休館日 毎週月曜日、第1・3日曜日、  
祝日、年末年始



# 議会事業報告・決算

共同募金配分金などで下記の事業を実施しました。（主な事業を抜粋）

## 地域福祉活動の推進並びに要支援世帯等の福祉の向上

- ふれあいサロン活動の支援（延べ参加者数 3,644人）
- ひとり暮らし高齢者等を地域住民で見守る活動の支援（延べ訪問件数 5,379件）
- 生活福祉資金貸付事業への協力（新規相談件数 94件、貸付決定 17件）
- 支部社協メニュー事業助成金の交付（助成支部数 10支部）
- 年末年始事業配分金の交付（助成団体数 10団体）
- 障がい者等の福祉関係当事者団体助成金の交付（助成金団体数 1団体）
- 介護予防のための通いの場への支援
- 住民自らが地域の助け合い活動について話し合い、事業展開するための「協議体」の設置・運営
- 就学援助等を受けている世帯の小中学生を対象とした学習支援（参加登録者数 14人）
- 冊子「福祉会活動早わかり」、「福祉会出前講座」の発行
- 社会福祉法人の連携による「地域における公益的な取組」

## 福祉サービス等の適切な利用のための支援

- 介護予防ケアマネジメント業務（延べ件数 1,866件）
- 介護予防支援業務（延べ件数 4,158件）
- 高齢者等に関する総合的な相談の実施（延べ件数 6,984件）
- おたっしや教室、認知症サポーター養成講座の開催
- 介護サービス相談員施設訪問事業の実施
- 日常生活自立支援事業による判断能力が低下した人への支援（延べ支援回数 233回）
- 成年後見支援センター事業（延べ相談件数 47件）

## 広報・啓発活動

- 広報紙「社協はしま」の発行（隔月発行）
- ホームページの運営
- 社会福祉大会の開催
- ポスター「社協情報」の発行（隔月発行）

## ボランティア活動の推進

- ボランティアセンターへの登録推進（登録団体数・登録者数 85団体・2,273人）
- ボランティア活動に関する相談・調整（延べ相談件数 28件）
- ボランティア活動保険等への加入促進
  - ・ボランティア活動保険（加入者数 1,459人）
  - ・ボランティア行事用保険（加入件数 36件）
- ボランティアグループへの助成（助成団体数 3団体）
- 障がい者福祉施設と地域住民が交流する場の支援
- 真如苑との「災害発生時における災害ボランティアセンター支援に関する協定」を締結

## ともいっく 福祉共育の推進

- 福祉に関する教育への協力
  - ・授業等への職員派遣（延べ学校数 12校）
  - ・福祉体験機器の貸し出し（延べ貸出学校数 26校）
- 福祉共育サポーターの養成（修了者 3人）
- みんなで学ぶ福祉体験講座「夏休み！福祉体験講座」の開催（参加者数 5人）

## 在宅福祉サービスの提供

- 居宅介護支援事業（延べ利用者数 2,089人）
- 福祉機器の貸出事業（延べ貸出件数 98件）
- 福祉車両の貸出事業（延べ貸出件数 78件）

## 通所施設の運営

- 発達支援センター「発達教室もも」事業（児童発達支援）（延べ利用児数 3,766人）
- 発達支援センター「相談室もも」事業（障害児相談支援・ことばと発達に関する相談）（延べ外来相談回数 602回）
- 児童センター事業（延べ利用者数 21,290人）
- 地域子育て支援拠点事業「はっぴーサロン」（延べ利用者数 12,214人）

# 令和7年度

# 羽島市社会福祉協

皆様からの会費や寄付金、

## 資金収支計算書

(自) 令和7年4月1日 (至) 令和8年3月31日 (単位: 円)

勘定科目		予算(A)	決算(B)	差異(A)-(B)
事業活動による収支	収入			
	会費収入	13,380,000	13,253,397	126,603
	寄附金収入	501,000	579,609	△ 78,609
	経常経費補助金収入	26,025,000	26,321,776	△ 296,776
	受託金収入	6,007,000	5,583,000	424,000
	事業収入	290,000	224,200	65,800
	負担金収入	521,000	357,900	163,100
	介護保険事業収入	123,472,000	126,385,105	△ 2,913,105
	児童福祉事業収入	17,477,000	17,491,000	△ 14,000
	障害福祉サービス等事業収入	48,050,000	54,603,260	△ 6,553,260
	受取利息配当金収入	37,000	424,551	△ 387,551
	その他の収入	157,000	103,500	53,500
	事業活動収入計(1)	235,917,000	245,327,298	△ 9,410,298
	支出			
	人件費支出	184,754,000	173,687,561	11,066,439
	事業費支出	9,120,000	5,887,090	3,232,910
事務費支出	41,757,000	32,496,992	9,260,008	
助成金支出	14,388,000	12,641,894	1,746,106	
負担金支出	68,000	17,500	50,500	
支払利息支出	53,000	52,363	637	
その他の支出	5,000	0	5,000	
法人税、住民税及び事業税支出	1,065,000	993,300	71,700	
事業活動支出計(2)	251,210,000	225,776,700	25,433,300	
事業活動資金収支差額(3)=(1)-(2)	△ 15,293,000	19,550,598	△ 34,843,598	
施設整備等による収支	収入			
	施設整備等収入計(4)	0	0	0
	支出			
	固定資産取得支出	3,303,000	521,840	2,781,160
	ファイナンス・リース債務の返済支出	1,306,000	1,305,257	743
施設整備等支出計(5)	4,609,000	1,827,097	2,781,903	
施設整備等資金収支差額(6)=(4)-(5)	△ 4,609,000	△ 1,827,097	△ 2,781,903	
その他の活動による収支	収入			
	積立資産取崩収入	10,002,000	10,000,000	2,000
	その他の活動による収入	2,000	0	2,000
	その他の活動収入計(7)	10,004,000	10,000,000	4,000
	支出			
	積立資産支出	2,057,000	1,938,360	118,640
	その他の活動による支出	6,606,000	6,354,920	251,080
	その他の活動支出計(8)	8,663,000	8,293,280	369,720
	その他の活動資金収支差額(9)=(7)-(8)	1,341,000	1,706,720	△ 365,720
	予備費支出(10)	3,100,000	0	3,100,000
当期資金収支差額合計(11)=(3)+(6)+(9)-(10)	△ 21,661,000	19,430,221	△ 41,091,221	
前期末支払資金残高(12)	126,081,000	126,086,558	△ 5,558	
当期末支払資金残高(11)+(12)	104,420,000	145,516,779	△ 41,096,779	

## 事業活動計算書

(自) 令和7年4月1日 (至) 令和8年3月31日 (単位: 円)

勘定科目		当年度決算(A)	前年度決算(B)	増減(A)-(B)
サービス活動増減の部	収入			
	会費収益	13,253,397	13,419,200	△ 165,803
	寄附金収益	579,609	598,437	△ 18,828
	経常経費補助金収益	26,321,776	26,562,387	△ 240,611
	受託金収益	5,583,000	5,429,000	154,000
	事業収益	224,200	270,200	△ 46,000
	負担金収益	357,900	330,100	27,800
	介護保険事業収益	126,385,105	119,716,760	6,668,345
	児童福祉事業収益	17,491,000	17,140,000	351,000
	障害福祉サービス等事業収益	54,603,260	53,650,110	953,150
	サービス活動収益計(1)	244,799,247	237,116,194	7,683,053
	費用			
	人件費	183,147,399	178,370,563	4,776,836
	事業費	5,887,090	5,639,502	247,588
	事務費	32,496,992	33,124,422	△ 627,430
	助成金費用	12,641,894	12,579,694	62,200
負担金費用	17,500	17,000	500	
減価償却費	2,998,249	3,342,203	△ 343,954	
在庫補助金等特別積立金取崩額	△ 51,613	△ 51,613	0	
その他の費用	0	469,730	△ 469,730	
サービス活動費用計(2)	237,137,511	233,491,501	3,646,010	
サービス活動増減差額(3)=(1)-(2)	7,661,736	3,624,693	4,037,043	
サービス活動外増減の部	収益			
	受取利息配当金収益	424,551	67,350	357,201
	その他のサービス活動外収益	103,500	128,600	△ 25,100
	サービス活動外収益計(4)	528,051	195,950	332,101
	費用			
支払利息	52,363	66,781	△ 14,418	
サービス活動外費用計(5)	52,363	66,781	△ 14,418	
サービス活動外増減差額(6)=(4)-(5)	475,688	129,169	346,519	
経常増減差額(7)=(3)+(6)	8,137,424	3,753,862	4,383,562	
特別増減の部	収益			
	特別収益計(8)	0	0	0
	特別費用計(9)	0	0	0
特別増減差額(10)=(8)-(9)	0	0	0	
税引前当期活動増減差額(11)=(7)+(10)	8,137,424	3,753,862	4,383,562	
法人税、住民税及び事業税(12)	993,300	964,500	28,800	
法人税等調整額(13)	0	0	0	
当期活動増減差額(14)=(11)-(12)-(13)	7,144,124	2,789,362	4,354,762	
繰越活動増減差額の部	前期繰越活動増減差額(15)	113,942,229	111,152,867	2,789,362
	当期末繰越活動増減差額(16)=(14)+(15)	121,086,353	113,942,229	7,144,124
	基金/基本金取崩額(17)	0	0	0
	その他の積立金取崩額(18)	10,000,000	0	10,000,000
	その他の積立金積立額(19)	0	0	0
次期繰越活動増減差額(20)=(16)+(17)+(18)-(19)	131,086,353	113,942,229	17,144,124	

## 貸借対照表 令和8年3月31日現在

(単位: 円)

資産の部				負債の部			
勘定科目	当年度末	前年度末	増減	勘定科目	当年度末	前年度末	増減
流動資産	154,239,062	134,849,228	19,389,834	流動負債	20,603,561	20,148,579	454,982
現金預金	116,870,025	98,283,969	18,586,056	事業未払金	3,472,716	3,472,231	485
預金	116,870,025	98,283,969	18,586,056	1年以内返済予定リース債務	1,319,838	1,305,257	14,581
事業未収金	35,958,169	35,581,552	376,617	未払費用	4,153,641	4,196,467	△ 42,826
未収金	7,731	79,646	△ 71,915	職員預り金	23,776	62,622	△ 38,846
立替金	390,554	0	390,554	前受金	78,850	66,850	12,000
前払金	955,980	902,046	53,934	賞与引当金	10,561,440	10,080,652	480,788
前払費用	56,603	2,015	54,588	未払法人税等	993,300	964,500	28,800
固定資産	240,648,221	244,831,350	△ 4,183,129	固定負債	77,945,079	70,285,867	7,659,212
基本財産	1,000,000	1,000,000	0	リース債務	2,684,066	4,003,904	△ 1,319,838
定期預金	1,000,000	1,000,000	0	退職給付引当金	75,261,013	66,281,963	8,979,050
その他の固定資産	239,648,221	243,831,350	△ 4,183,129	負債の部合計	98,548,640	90,434,446	8,114,194
車輜運搬具	5	5	0	純資産の部			
器具及び備品	3,018,051	4,143,000	△ 1,124,949	基本金	100,000	100,000	0
有形リース資産	3,960,000	5,280,000	△ 1,320,000	在庫補助金等特別積立金	152,290	203,903	△ 51,613
ソフトウェア	86,515	117,975	△ 31,460	その他の積立金	165,000,000	175,000,000	△ 10,000,000
退職手当積立基金預け金	51,517,360	45,162,440	6,354,920	備品等購入積立金	26,500,000	26,500,000	0
退職給付引当資産	16,066,290	14,127,930	1,938,360	財政調整積立金	117,500,000	127,500,000	△ 10,000,000
積立資産	165,000,000	175,000,000	△ 10,000,000	災害対策積立金	21,000,000	21,000,000	0
備品等購入積立資産	26,500,000	26,500,000	0	次期繰越活動増減差額	131,086,353	113,942,229	17,144,124
財政調整積立資産	117,500,000	127,500,000	△ 10,000,000	(うち当期活動増減差額)	7,144,124	2,789,362	4,354,762
災害対策積立資産	21,000,000	21,000,000	0	純資産の部合計	296,338,643	289,246,132	7,092,511
資産の部合計	394,887,283	379,680,578	15,206,705	負債及び純資産の部合計	394,887,283	379,680,578	15,206,705

# 福祉のお仕事体験

福祉施設での職場体験を通して、仕事の様子や利用者の方々の暮らしを知り、福祉への関心を深めることを目的としています。

1施設から参加OK

## 体験施設

- ①特別養護老人ホーム寿光苑（小熊町）
- ②障がい者総合福祉施設あいそら羽島（足近町）
- ③特別養護老人ホームジョイフル羽島（下中町）

## 日時

- ① 8月7日（金）10：00～14：30
- ② 8月19日（水）10：00～14：30
- ③ 8月21日（金）10：30～15：00

## 対象

中学生以上  
（羽島市に在住・在勤・在学の方）

## 定員

各体験施設5名（各施設先着順）

## 参加費

無料

## 申込方法

申込はこちらから→

## 申込締切

7月30日（木）



体験内容は、右の二次元コードからご確認ください。  
体験施設からのメッセージもありますよ！



羽島市社会福祉法人連絡会事業

◎いずれの募集についても羽島市社会福祉協議会（☎391-0631）までお問い合わせください。

### 羽島市福祉ふれあい会館 案内

- 4F 羽島市児童センター
- 3F 羽島市発達支援センター  
発達教室もも・相談室もも
- 2F 地域福祉活動センター
- 1F 羽島市社会福祉協議会事務局  
羽島市福祉ボランティアセンター  
羽島市成年後見支援センター  
羽島市地域包括支援センター  
ふれあい介護支援センター

◆本会への寄付（敬称略）  
あつたかハート  
ありがとうございました！  
匿名3件  
更生保護女性会羽島支部  
（4月8日から6月9日まで）



# ふれあい インフォメーション

## 介護予防ボランティア 養成講座

地域における介護予防の拠点（通いの場）づくりの必要性や効果的な指導方法などを学びます。

**開催日** 9月1日～10月27日（全8回）  
毎週火曜日（祝日除く）

**時間** 13：30から2時間程度  
（日によって開始時間の  
変動あり）



**会場** 羽島市福祉ふれあい会館 ほか

**対象** ・現在、「通いの場」でボランティア活動をしている人  
・今後の「通いの場」の設置に向けた話し合いや、担い手として運営に携われる人（検討している人）

**定員** 15人（申込順） **参加費** 無料

**申込方法** 羽島市社会福祉協議会  
まで来所、または電話  
（391-0631）にて申し込み



**申込締切** 8月25日（火）

詳細はこちらから↑

## みんなで知ろう！体験しよう！ 夏休みボランティア体験

なんで支え合いや助け合いが大切なの？  
体験を通して一緒に考えてみませんか。

**内容** 市内にある6つの福祉活動から興味・関心のある活動を選択して体験します。

日時・体験先・体験内容  
の詳細はこちらから



**対象** 小学4年生以上  
（羽島市に在住・在勤・在学の方）

**定員** 15人（申込順） **参加費** 無料

**申込方法** 申込はこちらから→

**申込締切** 7月15日（水）

